

RELATÓRIO DE GESTÃO 2021

CONSELHO REGIONAL DE MEDICINA VETERINÁRIA DO ESTADO DE SERGIPE



Relatório de Gestão Exercício de 2021

Relatório de Gestão do exercício de 2021 apresentado aos órgãos de controle interno e externo como prestação de contas anual a que esta Unidade estão obrigadas nos termos do art.9 §1º da Constituição Federal, elaborado de acordo com as disposições da IN TCU nº 84/2020 e da Decisão Normativa-TCU 187/2020 estabelece a estrutura básica do RG de 2021 e as diretrizes para elaboração desse documento respectivamente em seus Anexos III, que devem ser observadas por todas as Unidades indicadas da referida DN.

SUMÁRIO



CARTA DO PRESIDENTE

Página 05



VISÃO GERAL ORGANIZACIONAL E AMBIENTE EXTERNO

Capítulo I - Página 07



GOVERNANÇA, ESTRATÉGIA E ALOCAÇÃO DE RECURSOS

Capítulo II - Página 15



RISCOS

Capítulo III - Página 21



RESULTADOS E DESEMPENHO DA GESTÃO

Capítulo IV - Página 24



INFORMAÇÕES ORÇAMENTÁRIAS, FINANCEIRAS E CONTÁBEIS

Capítulo V - Página 36

CRMV SE

Conselho Regional de Medicina Veterinária do Estado de Sergipe

CARTA DO PRESIDENTE



CRMV SE

Conselho Regional de Medicina Veterinária do Estado de Sergipe

Carta do Presidente do CRMV-SE



Notoriamente, o Conselho Regional de Medicina Veterinária de Sergipe (CRMV-SE) possui a missão de promover a Medicina Veterinária e a Zootecnia de diversas formas, seja ela por meio da orientação, ou através de uma célere supervisão e fiscalização das questões técnicas e éticas presentes na rotina e no exercício das profissões de medicina veterinária e zootecnia. Tendo isso em mente, esse esforço é canalizado em prol da saúde pública, animal e ambiental, a fim de garantir a harmonia do que chamamos de saúde única (One Health), e a valorização do profissional diante desse panorama.

Zelando sempre pela ética, o CRMV-SE tem se empenhado em assegurar as suas propostas de campanha, mantendo a sua gestão transparente, descentralizada e participativa, divulgando as suas atividades nos meios de comunicação, assim como o destino dos valores cobrados das anuidades. Em consonância, foram feitas modificações na interface do nosso site para melhor acessibilidade, além de mudanças administrativas para ampliar a política de relacionamento com a sociedade civil, visando estreitar as relações com os órgãos dos três poderes das esferas municipal, estadual e federal. E embora este seja um momento de exceção, seguimos batalhando em prol da melhoria de toda a classe, para assim podermos alcançar novos patamares.

Atualmente, Sergipe conta com um total de 1464 profissionais, dentre eles, 1375 médicos veterinários e 89 zootecnistas. Ademais, possuímos 1209 empresas registradas e contamos com 9 parceiros. Paralelamente, a fim de cumprir o seu dever veementemente como órgão fiscalizador, o CRMV-SE conta com dois agentes de fiscalização qualificados que atuam em todo o Estado de Sergipe, e no ano de 2021 foram emitidos 47 autos de infração, e 8 multas. Foram promovidos encontros virtuais para discussão de assuntos relevantes à comunidade profissional, aproximando o Conselho Regional da comunidade acadêmica, e esclarecer dúvidas a respeito do órgão.

Capítulo I

VISÃO GERAL ORGANIZACIONAL E AMBIENTE EXTERNO

CRMV SE

Conselho Regional de Medicina Veterinária do Estado de Sergipe



1 VISÃO GERAL ORGANIZACIONAL E AMBIENTE EXTERNO

1.1 - Identificação da Identidade:

CONSELHO REGIONAL DE MEDICINA VETERINÁRIA DE SERGIPE

CNPJ: 15.615.818/0001-96

Natureza Jurídica: 110-4 Autarquia Federal

Endereço Postal: Rua Campo do Brito, 1151, Bairro São José, CEP 49.020-590

Aracaju-SE

Telefone: (79) 3211-9905

Site: www.crmvse.org.br

Email: atendimento@crmvs.org.br

CRMV SE

Conselho Regional de Medicina Veterinária do Estado de Sergipe

1.2 - Visão Geral Organizacional e Ambiente Externo:

O Conselho Regional de Medicina Veterinária do Estado de Sergipe – CRMV/SE é uma Autarquia dotada de personalidade jurídica de direito público, com autonomia técnica, administrativa e financeira.

NORMAS DE CRIAÇÃO E ALTERAÇÃO DA UNIDADE JURISDICIONADA

Lei Federal nº 5.517, de 23 de outubro de 1968, Decreto nº 64.704, de 17 de junho 1969, Resolução CFMV nº 591, de 26 de junho de 1991

Com jurisdição no Estado de Sergipe, que tem por finalidade principal a fiscalização do exercício profissional dos médicos veterinários e zootecnistas, bem como de empresas que exercem atividades peculiares à Medicina Veterinária e à Zootecnia, na sua jurisdição, em benefício da sociedade, protegendo-a contra possíveis desvios de conduta ético-disciplinar, buscando atender e orientar de forma ágil os profissionais e empresas demandantes de nossos serviços e executando as apurações de denúncias no âmbito do descumprimento de nossa legislação, sendo também um órgão consultivo oficial dos assuntos de interesse da medicina veterinária e da zootecnia.

1.2.1 - Modelo de Negócio:

O modelo de negócios do CRMV-SE está representado na forma de um diagrama de cadeia de valor, que corresponde aos macroprocessos que, de forma sistêmica, auxiliam na obtenção dos resultados pretendidos

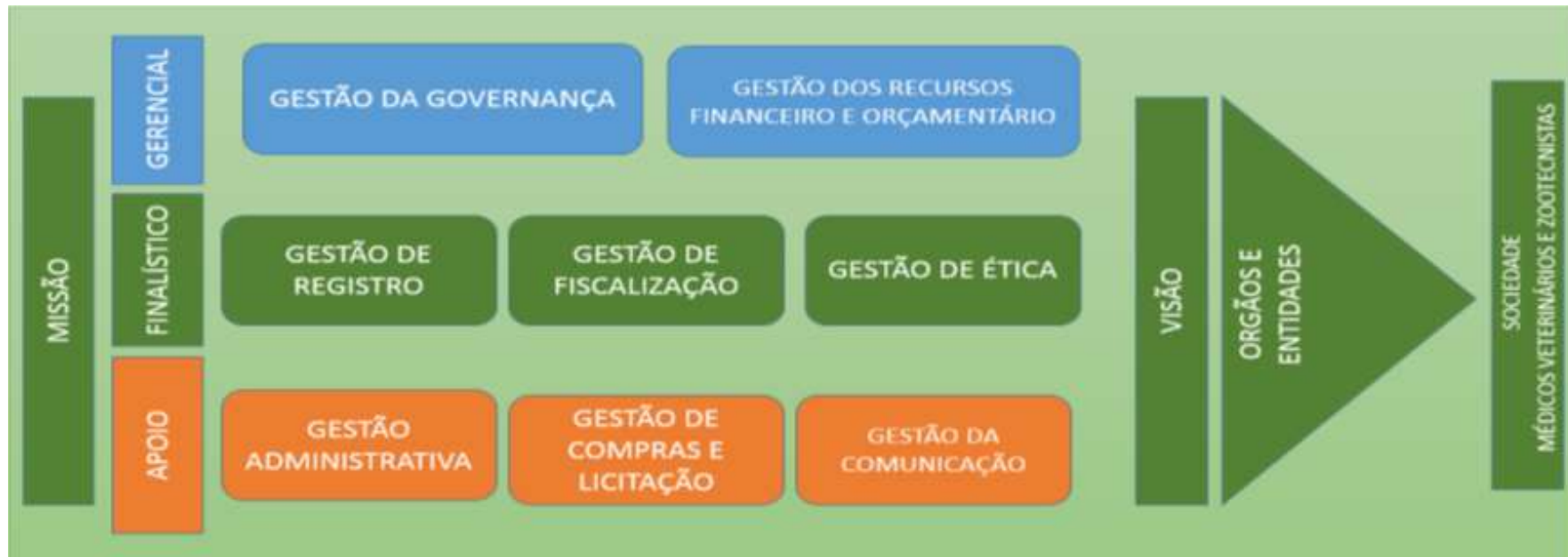

1.2.2 - Estrutura Organizacional:

Organograma CRMV-SE:

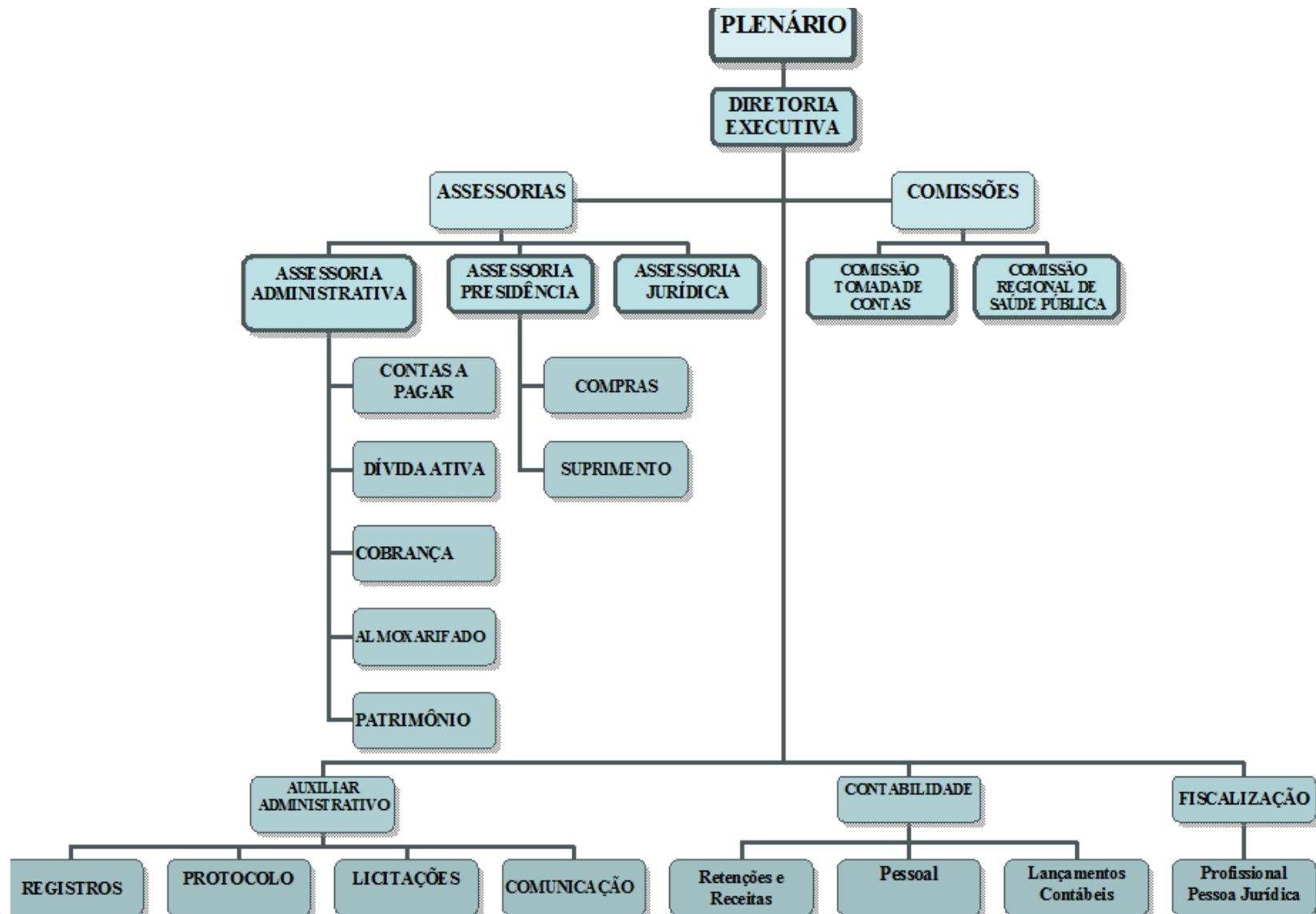

DIRETORIA



Eduardo Luiz C. Caldas

PRESIDENTE DO CRMV-SE

Médico-Veterinário
CRMV-SE 0200



Carlos Alberto P. Sarmento

VICE-PRESIDENTE DO CRMV-SE

Médico-Veterinário
CRMV-SE 0543



Diomar C. dos S. Sobrinho

SECRETÁRIO-GERAL DO CRMV-SE

Médico-Veterinário
CRMV-SE 0252



Joacir Souza Santos

TESOUREIRO DO CRMV-SE

Médico-Veterinário
CRMV-SE 0234

MISSÃO

Ser reconhecido como órgão que zela pela qualidade das atividades profissionais atendendo às expectativas dos médicos veterinários, zootecnistas e da sociedade.

VISÃO

Zelar pela Medicina Veterinária e Zootecnia, fiscalizando o exercício dessas profissões, assessorando as instituições, promovendo a prestação de serviços com qualidade à sociedade, valorizando a saúde animal, humana e ambiental.

VALORES

Gestão participativa, respeito, excelência, comprometimento, interesse público, valorização profissional, ética e transparência.

1.3 - Canais de Comunicação:



(79)3211-9905
(79)3211-9906



www.crmvse.org.br



(79)9-9924-6798



@carmvse



<https://www.crmvse.org.br/transparencia/>



carmvsergipe

Capítulo II

GOVERNANÇA, ESTRATÉGIA E ALOCAÇÃO DE RECURSOS

CRMV SE

Conselho Regional de Medicina Veterinária do Estado de Sergipe



2 GOVERNANÇA, ESTRATÉGIA E ALOCAÇÃO DE RECURSOS

2.1 - Estrutura de Governança e Planejamento:

O conselho de Medicina veterinária de Sergipe, apresenta um modelo de governança conforme abaixo.

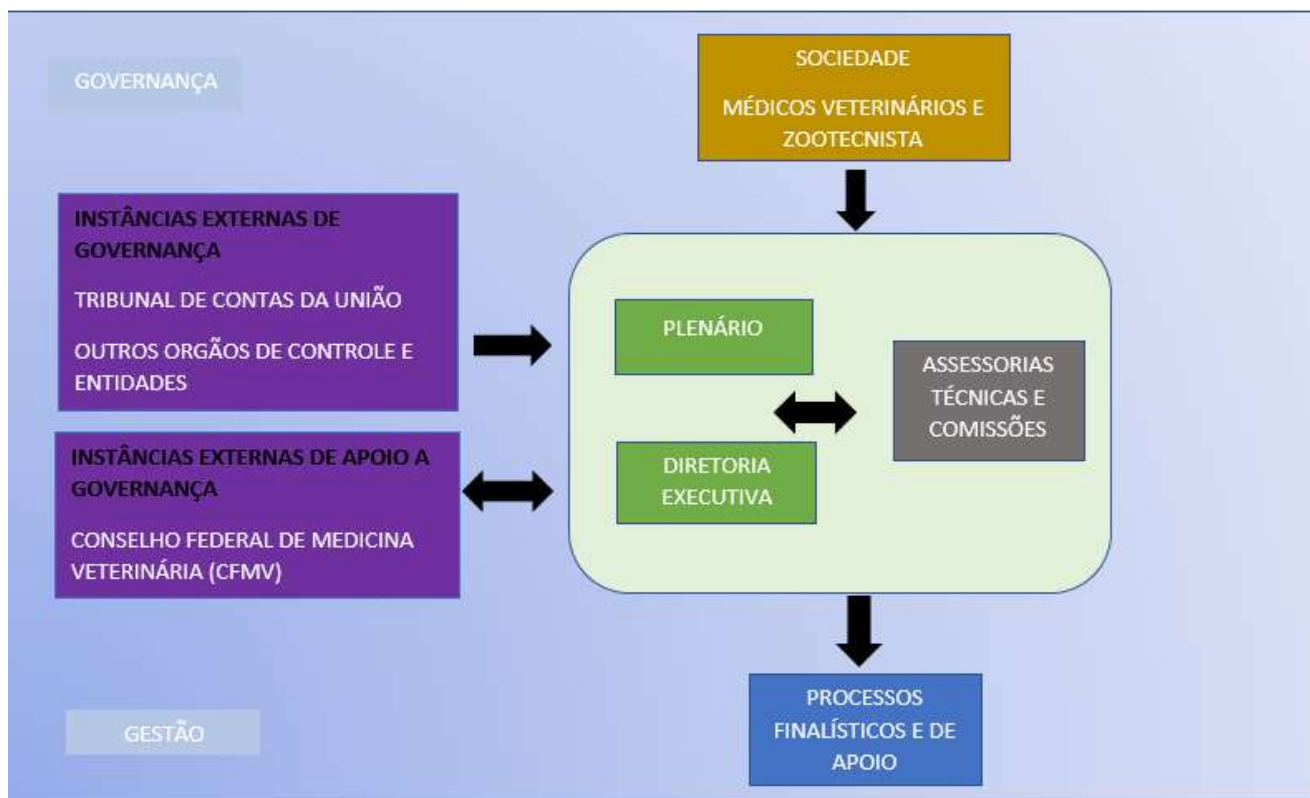

2.2 - Objetivos Estratégicos:

Os objetivos estratégicos foram elaborados de acordo com a competência legal do conselho e baseados na sua finalidade que é a fiscalização, controle, orientação e aprimoramento do exercício e das atividades profissionais da medicina veterinária e zootecnia. O Planejamento estratégico do CRMV-SE é realizado a cada três anos e abrange o período de 2019 a 2022, ou seja, o período de gestão do Presidente eleito para este mandato.

MAPA ESTRATÉGICO



2.3 - Programas e Projetos:

Os objetivos estratégicos foram elaborados de acordo com a competência legal do conselho e baseados na sua finalidade que é a fiscalização, controle, orientação e aprimoramento do exercício e das atividades profissionais da medicina veterinária e zootecnia. O Planejamento estratégico do CRMV-SE é realizado a cada três anos e abrange o Período de 2019 a 2022, ou seja, o período de gestão do Presidente eleito para este mandato.

PROJETOS

- Reforma da sede - Instabilidade/fragilidade da rede elétrica; Local específico para as audiências de PEPs, com suporte tecnológico; Sala para os conselheiros; Sala para a Diretoria; Área adequada para o almoxarifado; Sala para o Rack; Sala para o arquivo; Acessibilidade para portadores de necessidades especiais; Estrutura para eventos e reuniões (auditório) e salas para o setor administrativo;
- Aquisição de uma central telefônica;
- Implantar os processos do CRMV mapeados;
- Implantar Academia Sergipana de Veterinária;
- Elaboração e execução do Plano Anual de Capacitação baseado no desenvolvimento de competências - capacitar em gestão de projetos, processos etc;
- Modernizar a infraestrutura física e tecnológica do CRMV-SE;
- Criar um modelo de avaliação de desempenho por competência
- Reestruturação do almoxarifado - política de gestão do almoxarifado, atualização e reposição dos estoques;

PROJETOS

- Mini biblioteca;
- Elaborar Manual de ambientação - Elaboração de um manual de boas vindas, manual de conduta e produtividade;
- Criar canal de comunicação com o Ministério Público e Judiciário - Planejar estratégia de ação; Planejar e realizar encontros para esclarecer a atuação do Médico Veterinário ;
- Aquisição de veículos para fiscalização;
- Campanhas educativas para comunidade sobre temas;
- Otimizar a fiscalização;
- Aquisição de mobiliário;
- Criar um Fórum com as entidades de classe do Estado;
- Elaborar Plano de Capacitação dos Profissionais Médicos Veterinários e Zootecnistas - Identificar as necessidades de capacitação dos Médicos Veterinários e Zootecnistas do Estado de Sergipe (questionário aos profissionais);
- Implantar Modelos de Gestão de pessoas por competência;
- Implantar ouvidoria;
- Gestão Ambiental.

2.4 - Alocação de Recursos:

GASTOS COM FISCALIZAÇÃO (FISCAIS)

Valor total gasto com salários	R\$46.410,34
Valor total gasto com benefícios	R\$7.700,00
Valor total gasto com diárias	R\$5.725,00

GASTOS COM ATIVIDADES DE APOIO

Valor total gasto com salários	R\$256.686,43
Valor total gasto com benefícios	R\$21.525,00

GASTOS COM ENCARGOS

Valor total gasto com INSS	R\$61.898,94
Valor total gasto com FGTS	R\$23.032,19
Valor total gasto com PIS	R\$2.898,37

INDENIZAÇÕES A CONSELHEIROS

Valor total gasto com diárias	R\$1.500,00
Valor total gasto com jetons	R\$28.400,00
Valor total gasto com passagens	R\$1.582,03
Valor total gasto com auxílio representação	0

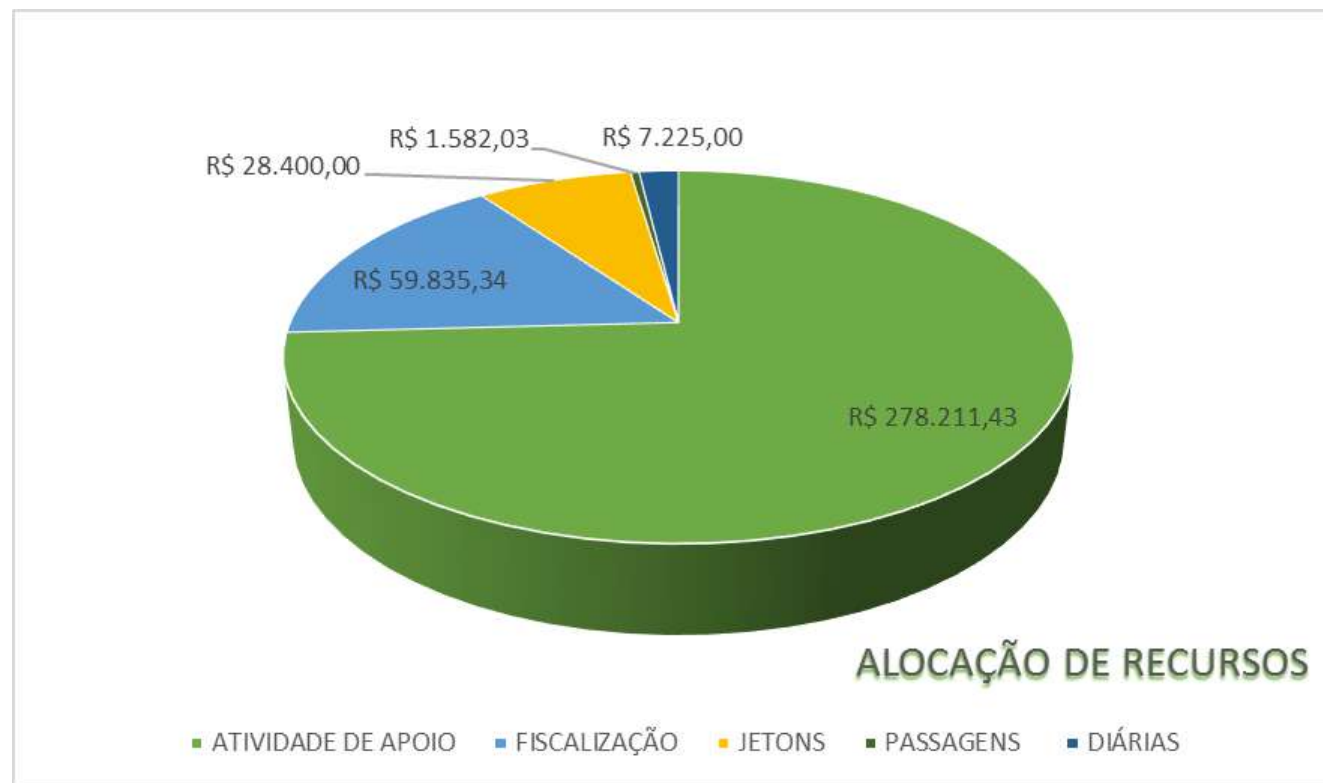

Capítulo III

RISCOS

CRMV SE

Conselho Regional de Medicina Veterinária do Estado de Sergipe



3 RISCOS

3.1 Riscos:

O CRMV/SE não possui uma Política de Gestão de Riscos formalizada, contudo não desconhece os fatores que representam esses Riscos no ambiente do Regional. A Gestão deste está sendo formalizada, apontamos e tratamos alguns pontos que serão observados como parte da análise de risco.



Decisões
judiciais

O CRMV/SE vem sofrendo constantes decisões judiciais em desfavor do regional, que limitam a fiscalização a estabelecimentos que comercializam animais e vendam medicamentos para animais, onde impossibilita a autarquia de cumprir suas obrigações de atividade fim, onde age em defesa dos interesses da sociedade. Ocasionalmente a perda dos esforços dos empregados, o que significa gastos de recursos humanos, materiais e financeiros sem a necessária efetividade esperada, constituindo-se em perdas para a sociedade e o bem estar dos animais.

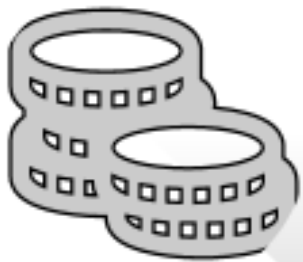

Inadimplência

Em decorrência da crise econômica do país e ano pandêmico a alta inadimplência afeta diretamente o fluxo de caixa da instituição para o cumprimento das metas propostas. Por outro lado, para aumentar a arrecadação visando a sustentabilidade financeira da autarquia, temos fortalecido as ações de cobranças administrativas e judiciais.

Capítulo IV

RESULTADOS E DESEMPENHO DA GESTÃO



CRMV SE

Conselho Regional de Medicina Veterinária do Estado de Sergipe

4 RESULTADOS E DESEMPENHO DA GESTÃO

4.1 - Resultados e Desempenhos da Gestão :

Os registros de profissionais e das empresas, são obrigatórios, e devem ser requeridos pelos mesmos, os quais atuam nas áreas de Medicina Veterinária e Zootecnia. Em 2021 verifica-se um acréscimo de profissionais em relação ao exercício de 2020, já o registro de empresas teve uma queda em decorrência ao cenário de pandemia.

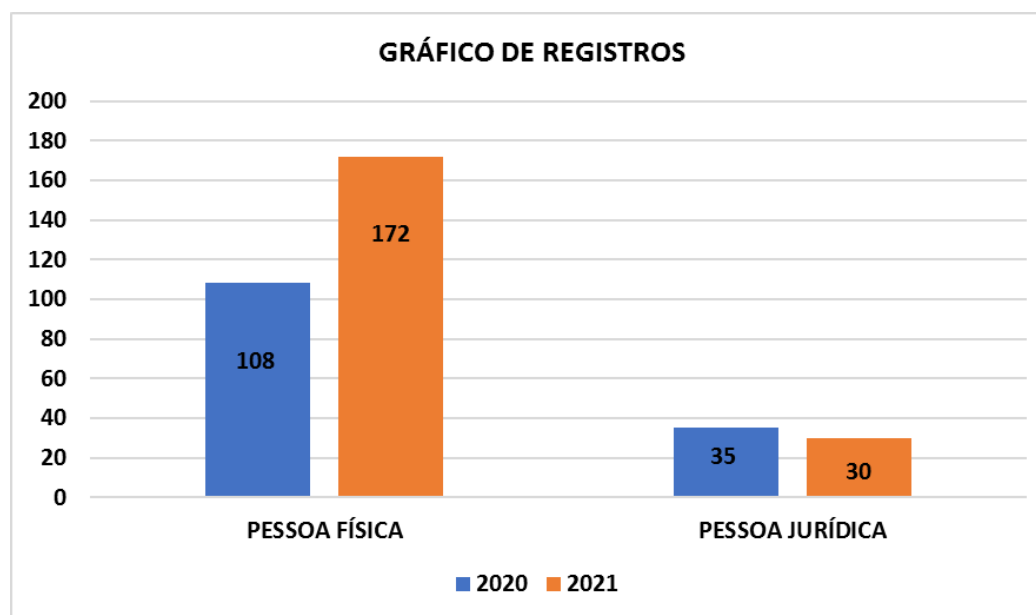

PESSOAS FÍSICAS	PESSOAS JURÍDICAS
2020 - 108	2020 - 35
2021 - 172	2021 - 30

Os registros de Anotações de Responsabilidade Técnica-ART é o documento que define para os efeitos legais, os responsáveis técnicos pela prestação de serviços relativos as profissões de Medicina Veterinária e Zootecnia.

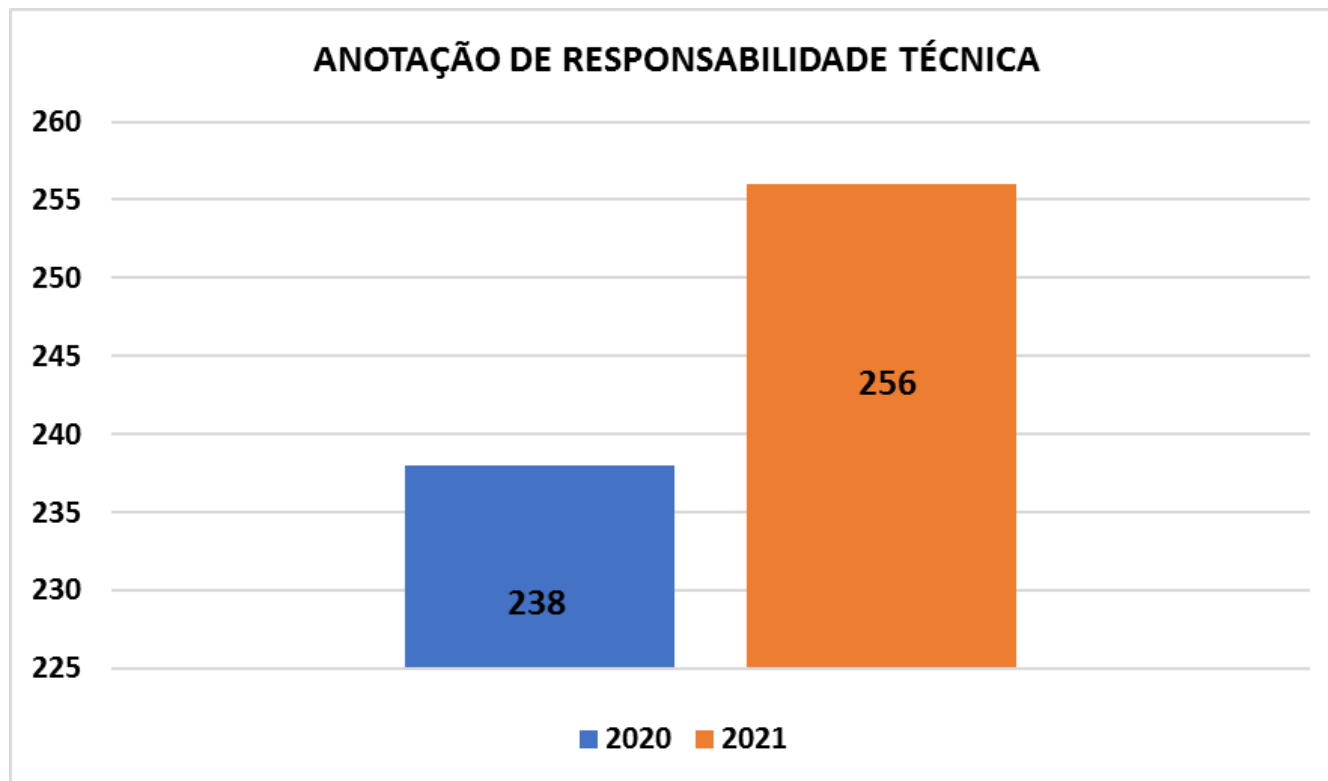

ANOTAÇÃO DE RESPONSABILIDADE TÉCNICA - ART

2020 -238

2021 -256

- **EVENTOS REALIZADOS PELO CRMV-SE:**



CAPACITAÇÃO PARA MÉDICOS VETERINÁRIOS

Habilitação emissão GTA's em eventos agropecuários ▶

05 e 06 de Maio



CAMPANHA SOLIDÁRIA

Na manhã da quarta-feira, 26/05, foi realizada a ação conjunta entre 15 entidades de classe que se uniram em favor dos mais necessitados, denominada **Conselhos de Atitudes - Solidários**, entregando uma tonelada de alimentos para seis instituições filantrópicas.

Continue ajudando!

Cada cesta básica tem o custo unitário de R\$ 44,90 e para doar, basta realizar um Pix para conselhos@fasouto.com.br.



crmvse.org.br  [crmvse](https://www.instagram.com/crmvse)  [crmvsergipe](https://www.facebook.com/crmvsergipe)

CRMV SE

Conselho Regional de Medicina Veterinária do Estado de Sergipe

• **EVENTOS REALIZADOS PELO CRMV-SE:**

SEMINÁRIO BÁSICO INTEGRADO de Responsabilidade Técnica EDIÇÃO ON-LINE

 **Dia 22**
Junho de 2021

 **Início: 13H**
Término: 19H

Público:
- Médicos-veterinários,
- Zootecnistas,
- Estudantes do 8º e 9º
períodos destes cursos

Inscrições abertas!

Evento gratuito e
com certificação

Plataforma Sympia

Realização:
CRMV-TO EM AÇÃO
CRMV-ES Conselho Regional de Medicina Veterinária do Espírito Santo
CRMV-PA Conselho Regional de Medicina Veterinária do Pará
CRMV-PE Conselho Regional de Medicina Veterinária de Pernambuco
CRMV-AL Conselho Regional de Medicina Veterinária do Alagoas
CRMV-SE

COMEMORAÇÃO MÊS DO MÉDICO VETERINÁRIO

• LIVE

IMPORTÂNCIA DO DIAGNÓSTICO
E NOTIFICAÇÃO DAS ZONOSSES

 **TERÇA, 07/09**

 **19H15**

TRANSMISSÃO:
 **@CRMVSE**

CONHEÇA A PALESTRANTE
Karla Dias
Médica Veterinária 

ORGANIZAÇÃO

- **EVENTOS REALIZADOS PELO CRMV-SE:**



CAPACITAÇÃO PARA MÉDICOS VETERINÁRIOS

Habilitação emissão GTA's em eventos agropecuários >

15 e 16 de Setembro 

COMEMORAÇÃO DIA DO MÉDICO VETERINÁRIO

• LIVE

ATRIBUIÇÕES DO RT - MÉDICO VETERINÁRIO NOS ESTABELECIMENTOS INDUSTRIALIZADOS OU COMERCIALIZADORES DE ALIMENTOS DE ORIGEM ANIMAL

 **QUINTA, 09/09**

 **19H15**

 **TRANSMISSÃO: @CRMVSE**

CONHEÇA A PALESRANTE

Gadslene Góis
Médica Veterinária 

ORGANIZAÇÃO



• **EVENTOS REALIZADOS PELO CRMV-SE:**

CELEBRAÇÃO MÊS DO MÉDICO VETERINÁRIO

• LIVE

SÍNDROME METABÓLICA

SEXTA, 10/09

19H15

TRANSMISSÃO:
@CRMVSE

CONHEÇA A PALESTRANTE
Ana Karoline Góes
Médica Veterinária

ORGANIZAÇÃO



AO VIVO PELO INSTAGRAM
@dra.denise.bendhack

HOMEOPATIA VETERINÁRIA

Casos clínicos que mostram como a 1ª Especialidade Médica Veterinária no Brasil é praticada.

04 DE NOVEMBRO
QUINTA-FEIRA

ÀS 20h

ORGANIZAÇÃO:



4.2 - Resultados da Área Fim:

A fiscalização tem como principal objetivo garantir a segurança e a qualidade de vida da sociedade através de intensa fiscalização do exercício ilegal das profissões de Medicina Veterinária e Zootecnia, coibindo a informalidade.

NÚMERO DE FISCALIZAÇÕES

Número de empregados na área de Fiscalização	2
Municípios fiscalizados	13
Fiscalizações proativas	340
Fiscalizações denúncias	13
Pedido diligência	31
Autos de infração	47
Autos de multa	8
Termos de constatação	287
Termos de fiscalização	56
Denúncias recebidas	13
Denúncias encaminhadas ao MP	0
Denúncias instauradas	24

FISCALIZAÇÕES 2021

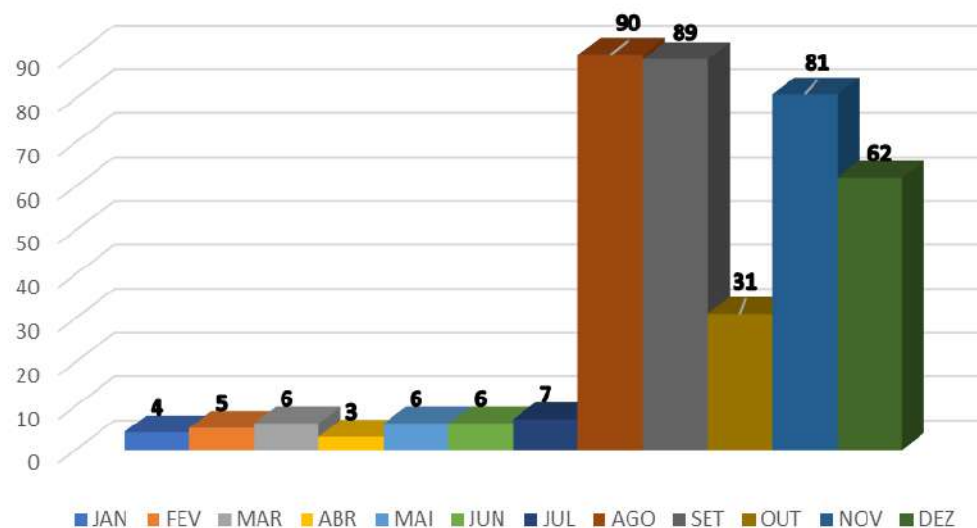

4.3- Gestão Orçamentária e Financeira:

- Análise de Desempenho da Receita em 2021:

No exercício de 2021, o CRMV-SE arrecadou R\$ 762.666,43 (setecentos e sessenta e dois mil, seiscentos e sessenta e seis reais e quarenta e três centavos), correspondendo a 49,79% do valor orçado.

RECEITAS	ORÇADO	ARRECADADO	%	DIFERENÇA	%
RECEITAS CORRENTES	1.029.740,84	762.666,43	74,06%	267.074,41	25,94%
Tributária	106.933,33	85.456,93	79,92%	21.476,40	20,08%
Contribuições	741.804,11	635.243,83	85,63%	106.560,28	14,37%
Serviços	5.333,32	-	0%	5.333,32	100%
Financeiras	108.642,72	33.926,82	31,23%	74.715,90	68,77%
Outras receitas correntes	67.027,36	8.038,85	11,99%	58.988,51	88,01%
RECEITAS DE CAPITAL	502.131,90	-	0%	502.131,90	100%
Transferências de capital	302.131,90	-	0%	302.131,90	100%
Saldos de exercícios	200.000,00	-	0%	200.000,00	100%
TOTAL	1.531.872,74	762.666,43	49,79%	769.206,31	50,21%

- Análise de Desempenho da Execução da Despesa em 2021:



DESPESAS	ORÇADO	REALIZADO	%	DIFERENÇA	%
DESPESAS CORRENTES	969.778,83	768.076,67	79,20%	201.702,16	20,80%
Pessoal, encargos e benefícios	447.835,34	430.891,07	96,22%	16.944,27	3,78%
Bens e Serviços	261.067,27	146.996,58	56,31%	114.070,69	43,69%
Transferências correntes	257.435,20	188.533,85	73%	68.901,35	27%
Tributárias contributivas	500,01	25,61	5,12%	474,40	94,88%
Demais despesas correntes	2.941,01	1.629,56	55,41%	1.311,45	44,59%
DESPESAS DE CAPITAL	562.093,91	219.152,80	38,99%	342.941,11	61,01%
Equipamentos permanentes	562.093,91	219.152,80	38,99%	342.941,11	61,01%
TOTAL	1.531.872,74	987.229,47	64,45%	544.643,27	35,55%

4.4- Gestão de Pessoas:

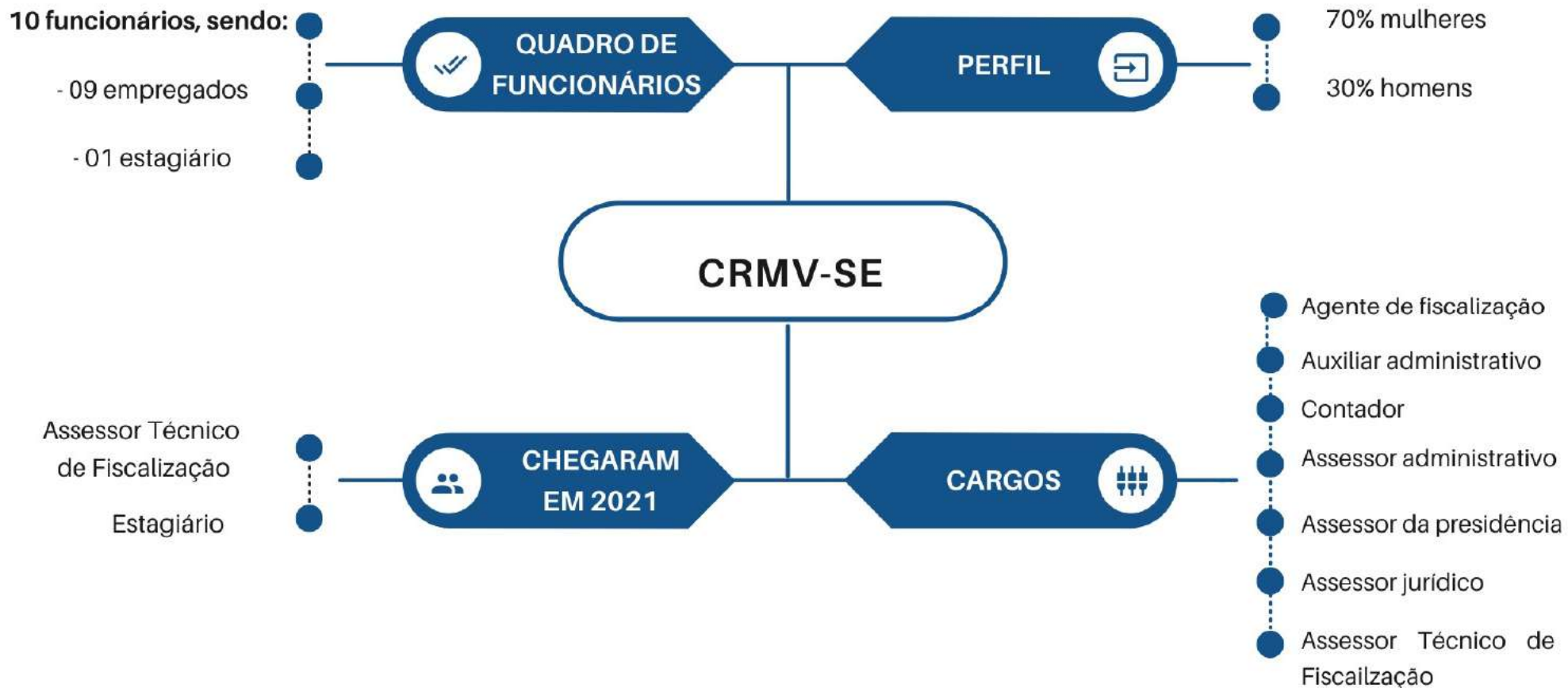

4.5- Gestão de Patrimônio:

Houve investimento de Capital em 2021 para aquisição de Equipamentos de informática (02 impressoras e 02 notebooks), estritamente necessários para as atividades deste Regional e aquisição de Móveis e Utensílios (03 estantes e 01 mesa de escritório) para o setor de arquivo físico. Também foram adquiridos 02 veículos (01 Fiat Toro e 01 Gol) através do PRODES / Termo de Convênio nº 06/2020, firmado com o Conselho Federal de Medicina Veterinária.

CRMV / SE

Conselho Regional de Medicina Veterinária do Estado de Sergipe
CNPJ: 15.615.818/0001-96

Período: 01/01/2021 a 31/12/2021

Balancete Analítico do Patrimônio - Bem Móvel

Código	Conta	Saldo Inicial	Acréscimos	Decréscimos	Saldo Final
CRMV / SE					
Período: 01/01/2021 a 31/12/2021					
1.2.3.1.1.01.02	APARELHOS E EQUIPAMENTOS DE COMUNICACAO	5.368,00	0,00	0,00	5.368,00
1.2.3.1.1.01.99	OUTRAS MAQUINAS, APARELHOS, EQUIPAMENTOS E FERRAMENTAS	1.750,00	0,00	0,00	1.750,00
1.2.3.1.1.02.01	EQUIPAMENTOS DE PROCESSAMENTO DE DADOS	63.932,54	17.512,80	0,00	81.445,34
1.2.3.1.1.02.02	EQUIPAMENTOS DE TECNOLOGIA DA INFORMACAO	1.280,00	0,00	0,00	1.280,00
1.2.3.1.1.03.02	MAQUINAS E UTENSILIOS DE ESCRITORIO	19.591,21	0,00	0,00	19.591,21
1.2.3.1.1.03.03	MOBILIARIO EM GERAL	29.444,95	1.640,00	0,00	31.084,95
1.2.3.1.1.03.04	UTENSILIO SEM GERAL	582,29	0,00	0,00	582,29
1.2.3.1.1.05.01	VEICULO SEM GERAL	78.940,00	200.000,00	0,00	278.940,00
Totais:		200.888,99	219.152,80	0,00	420.041,79

Capítulo V

INFORMAÇÕES ORÇAMENTÁRIAS, FINANCEIRAS E CONTÁBEIS

CRMV SE

Conselho Regional de Medicina Veterinária do Estado de Sergipe



5 INFORMAÇÕES ORÇAMENTÁRIAS, FINANCEIRAS E CONTÁBEIS

5.1- Demonstração Contábeis:

- CONTADORA:

Elis Rebeca Nascimento Messias CRC-SE 7379/O-5

As demonstrações contábeis foram elaboradas de acordo com as normas e práticas contábeis emanadas da legislação societária brasileira, normas emanadas pelo Conselho Federal de Contabilidade – CFC, com os requisitos necessários como a relevância e a representação fidedigna, das Normas Brasileiras de Contabilidade Aplicada ao Setor Público e o Manual de Contabilidade Aplicada ao Setor Público 8ª edição, além da lei 4.320/1964.



- Balanço Patrimonial:

CRMV / SE

Conselho Regional de Medicina Veterinária do Estado de Sergipe

CNPJ: 15.615.818/0001-96

Período: 01/01/2021 a 31/12/2021

Balanço Patrimonial

Período Anterior: 01/01/2020 a 31/12/2020

ATIVO			PASSIVO		
Especificação	Exercício Atual	Exercício Anterior	Especificação	Exercício Atual	Exercício Anterior
CRMV / SE			Período: 01/01/2021 a 31/12/2021		
			Período Anterior: 01/01/2020 a 31/12/2020		
ATIVO CIRCULANTE	3.226.630,31	3.343.430,75	PASSIVO CIRCULANTE	158.003,51	14.701,86
CAIXA E EQUIVALENTES DE CAIXA	253.386,53	479.582,75	OBRIGACOES TRABALHISTAS, PREVIDENCIARIAS E ASSISTENCIAIS A PAGAR A CURTO PRAZO	0,00	0,00
CREDITOS A CURTO PRAZO	2.771.761,67	2.662.584,92	EMPRÉSTIMOS E FINANCIAMENTOS A CURTO PRAZO	0,00	0,00
DEMAIS CREDITOS E VALORES DE CURTO PRAZO	201.482,11	201.263,08	FORNECEDORES E CONTAS A PAGAR A CURTO PRAZO	105,12	5,12
INVESTIMENTOS E APLICACOES TEMPORARIAS A CURTO PRAZO	0,00	0,00	OBRIGAÇÕES FISCAIS A CURTO PRAZO	5.572,58	4.477,58
ESTOQUE	0,00	0,00	PROVISÕES A CURTO PRAZO	141.240,75	0,00
VARIACOES PATRIMONIAIS DIMINUTIVAS PAGAS ANTECIPADAMENTE	0,00	0,00	DEMAIS OBRIGACOES A CURTO PRAZO	11.085,06	10.219,06
ATIVO NAO-CIRCULANTE	773.915,52	578.535,80	PASSIVO NAO-CIRCULANTE	0,00	0,00
ATIVO REALIZAVEL A LONGO PRAZO	330.331,64	330.331,64	OBRIGACOES TRABALHISTAS, PREVIDENCIARIAS E ASSISTENCIAIS A PAGAR A LONGO PRAZO	0,00	0,00
CREDITOS A LONGO PRAZO	330.331,64	330.331,64	EMPRESTIMOS E FINANCIAMENTOS A LONGO PRAZO	0,00	0,00
DÍVIDA ATIVA TRIBUTÁRIA	330.331,64	330.331,64	FORNECEDORES A LONGO PRAZO	0,00	0,00
ANUIDADES	330.331,64	330.331,64	OBRIGACOES FISCAIS A LONGO PRAZO	0,00	0,00
INVESTIMENTOS	0,00	0,00	PROVISÕES A LONGO PRAZO	0,00	0,00
IMOBILIZADO	443.583,88	248.204,16	DEMAIS OBRIGACOES A LONGO PRAZO	0,00	0,00
BENS MOVEIS	420.041,79	200.888,99	RESULTADO DIFERIDO	0,00	0,00
BENS IMOVEIS	318.254,22	318.254,22		0,00	0,00
(-) DEPRECIACAO, EXAUSTAO E AMORTIZACAO ACUMULADAS	294.712,13	270.939,05		0,00	0,00
INTANGIVEL	0,00	0,00		0,00	0,00
			TOTAL DO PASSIVO	158.003,51	14.701,86

			PATRIMÔNIO LÍQUIDO		
			Especificação	Exercício Atual	Exercício Anterior
			Patrimônio Social e Capital Social	0,00	0,00
			Ajuste de avaliação Patrimonial	0,00	0,00
			Demais Reservas	0,00	0,00
			Resultados Acumulados	3.842.542,32	3.907.264,69
			TOTAL DO PATRIMÔNIO LÍQUIDO	3.842.542,32	3.907.264,69
TOTAL	4.000.545,83	3.921.966,55	TOTAL	4.000.545,83	3.921.966,55
ATIVO FINANCEIRO	4.000.545,83	3.921.966,55	PASSIVO FINANCEIRO	22.231,47	17.920,24
ATIVO PERMANENTE	0,00	0,00	PASSIVO PERMANENTE	141.240,75	0,00
SALDO PATRIMONIAL				3.837.073,61	3.904.046,31

Compensações

ESPECIFICAÇÃO	Exercício Atual	Exercício Anterior	ESPECIFICAÇÃO	Exercício Atual	Exercício Anterior
Saldo do Atos Potenciais Ativos			Saldo do Atos Potenciais Passivos		
Execução de Garantias e Contragarantias Recebidas	0,00	0,00	Execução de Garantias e Contragarantias Concedidas	0,00	0,00
Execução de Direitos Conveniados	0,00	0,00	Execução de Obrigações Conveniadas	0,00	0,00
Execução de Direitos Contratuais	0,00	0,00	Execução de Obrigações Contratuais	5.118,34	5.118,34
Execução de Outros Atos Potenciais do Ativo	0,00	0,00	Execução de Outros Atos Potenciais do Passivo	0,00	0,00
TOTAL	0,00	0,00	TOTAL	5.118,34	5.118,34

Quadro do Superávit/Déficit Financeiro

	Exercício Atual	Exercício Anterior
Superávit Financeiro	3.978.314,36	3.904.046,31

Aracaju-SE, 31 de dezembro de 2021

EDUARDO LUIZ CAVALCANTI CALDAS
Presidente
CRMV-SE 0200

JOACIR SOUZA SANTOS
Tesoreroiro
CRMV-SE 0234

ELIS REBECA NASCIMENTO MESSIAS
Contadora
CRC-SE 7379

- Balanço Orçamentário:

CRMV / SE

Conselho Regional de Medicina Veterinária do Estado de Sergipe

CNPJ: 15.615.818/0001-96

Período: 01/01/2021 a 31/12/2021

Balanço Orçamentário

CRMV / SE

Período: 01/01/2021 a 31/12/2021

RECEITAS ORÇAMENTÁRIAS	PREVISÃO INICIAL	PREVISÃO ATUALIZADA	RECEITAS REALIZADAS	SALDO
RECEITAS CORRENTES	1.089.874,65	1.029.740,84	762.666,43	-267.074,41
RECEITA TRIBUTÁRIA	106.933,33	106.933,33	85.456,93	-21.476,40
TAXA PELA PRESTAÇÃO DE SERVIÇOS	106.933,33	106.933,33	85.456,93	-21.476,40
TAXAS E EMOLUMENTOS	106.933,33	106.933,33	85.456,93	-21.476,40
RECEITAS DE CONTRIBUIÇÕES	800.808,00	741.804,11	635.243,83	-106.560,28
CONTRIBUIÇÕES DE INTERESSE DAS CATEGORIAS PROFISSIONAIS	800.808,00	741.804,11	635.243,83	-106.560,28
ANUIDADES - PESSOAS FÍSICAS	507.173,33	453.181,06	396.129,75	-57.051,31
ANUIDADES - PESSOAS JURÍDICAS	293.634,67	288.623,05	239.114,08	-49.508,97
RECEITAS DE SERVIÇOS	5.333,32	5.333,32	0,00	-5.333,32
RECEITAS DIVERSAS DE SERVIÇOS	5.333,32	5.333,32	0,00	-5.333,32
RECEITAS DIVERSAS DE SERVIÇOS	5.333,32	5.333,32	0,00	-5.333,32
RECEITAS FINANCEIRAS	106.800,00	108.642,72	33.926,82	-74.715,90
JUROS E ENCARGOS DE MORA SOBRE BENS E SERVIÇOS	24.000,00	24.000,00	6.345,57	-17.654,43
JUROS DE MORA	24.000,00	24.000,00	6.345,57	-17.654,43
VARIAÇÕES MONETÁRIAS E CAMBIAIS	23.333,33	23.333,33	13.981,64	-9.351,69
ATUALIZAÇÃO MONETÁRIA	23.333,33	23.333,33	13.981,64	-9.351,69
MULTA POR MORA	39.466,67	39.466,67	5.090,22	-34.376,45
MULTAS POR MORA	13.066,67	13.066,67	4.573,14	-8.493,53
MULTAS	26.400,00	26.400,00	517,08	-25.882,92

REMUNERAÇÃO DE DEP.BANC.E APLICAÇÕES FINANCEIRAS		20.000,00	21.842,72	8.509,39	-13.333,33	
RENDIMENTOS DE APLICAÇÕES FINANCEIRAS		20.000,00	21.842,72	8.509,39	-13.333,33	
OUTRAS RECEITAS CORRENTES		70.000,00	67.027,36	8.038,85	-58.988,51	
OUTRAS RECEITAS CORRENTES		70.000,00	67.027,36	8.038,85	-58.988,51	
INDENIZAÇÕES E/OU RESTITUIÇÕES		1.333,33	1.333,33	0,00	-1.333,33	
DÍVIDA ATIVA		68.666,67	65.694,03	8.038,85	-57.655,18	
RECEITAS DE CAPITAL		0,00	502.131,90	0,00	-502.131,90	
TRANSFERÊNCIAS DE CAPITAL		0,00	302.131,90	0,00	-302.131,90	
TRANSFERÊNCIAS DE CAPITAL		0,00	302.131,90	0,00	-302.131,90	
TRANSFERÊNCIAS DE CAPITAL		0,00	302.131,90	0,00	-302.131,90	
SALDOS DE EXERCÍCIOS		0,00	200.000,00	0,00	-200.000,00	
SALDOS DE EXERCÍCIOS		0,00	200.000,00	0,00	-200.000,00	
RECURSOS ARRECADADOS EM EXERCÍCIOS ANTERIORES		0,00	0,00	0,00	0,00	
SUB-TOTAL DAS RECEITAS		1.089.874,65	1.531.872,74	762.666,43	-769.206,31	
DÉFICIT		0,00	0,00	230.131,75	230.131,75	
TOTAL		1.089.874,65	1.531.872,74	992.798,18	-539.074,56	
DESPESAS ORÇAMENTÁRIAS	DOTAÇÃO INICIAL	DOTAÇÃO ATUALIZADA	DESPESAS EMPENHADAS	DESPESAS LIQUIDADAS	DESPESAS PAGAS	SALDO DOTAÇÃO
DESPESAS CORRENTES	1.066.499,65	969.778,83	773.645,38	768.176,67	768.076,67	196.133,45
PESSOAL, ENCARGOS E BENEFÍCIOS	424.280,00	447.835,34	430.891,07	430.891,07	430.891,07	16.944,27
PESSOAL	303.015,00	303.720,28	293.650,10	293.650,10	293.650,10	10.070,18
ENCARGOS PATRONAIS	58.600,00	64.651,32	63.873,05	63.873,05	63.873,05	778,27
ENCARGOS PATRONAIS - FGTS	24.000,00	24.000,00	22.583,23	22.583,23	22.583,23	1.416,77
BENEFÍCIOS A PESSOAL - RGPS	33.665,00	34.320,04	29.640,99	29.640,99	29.640,99	4.679,05
OUTRAS DESPESAS COM PESSOAL E ENCARGO	5.000,00	21.143,70	21.143,70	21.143,70	21.143,70	0,00
USO DE BENS E SERVIÇOS	368.576,00	261.067,27	152.565,29	147.096,58	146.996,58	108.501,98
MATERIAL DE CONSUMO	60.035,00	34.047,58	20.093,00	20.093,00	20.093,00	13.954,58
SERVIÇOS	308.541,00	227.019,69	132.472,29	127.003,58	126.903,58	94.547,40

TRANSFERENCIAS CORRENTES	272.468,65	257.435,20	188.533,85	188.533,85	188.533,85	68.901,35
TRANSFERENCIAS INTRAGOVERNAMENTAIS	272.468,65	257.435,20	188.533,85	188.533,85	188.533,85	68.901,35
TRIBUTARIAS CONTRIBUITIVAS	10,00	500,01	25,61	25,61	25,61	474,40
IMPOSTOS, TAXAS E CONTRIBUICOES DE MELHORIA	10,00	500,01	25,61	25,61	25,61	474,40
DEMAIS DESPESAS CORRENTES	1.165,00	2.941,01	1.629,56	1.629,56	1.629,56	1.311,45
PREMIACOES	10,00	1,01	0,00	0,00	0,00	1,01
FATOS GERADORES DIVERSOS	1.155,00	2.940,00	1.629,56	1.629,56	1.629,56	1.310,44
DESPESAS DE CAPITAL	23.375,00	562.093,91	219.152,80	219.152,80	219.152,80	342.941,11
INVESTIMENTOS, AÇÕES E EQUIPAMENTOS E MATERIAL PERMANENTE	23.375,00	562.093,91	219.152,80	219.152,80	219.152,80	342.941,11
INVESTIMENTOS	23.375,00	562.093,91	219.152,80	219.152,80	219.152,80	342.941,11
SUB-TOTAL DAS DESPESAS	1.089.874,65	1.531.872,74	992.798,18	987.329,47	987.229,47	539.074,56
SUPERÁVIT	0,00	0,00	0,00	0,00	0,00	0,00
TOTAL	1.089.874,65	1.531.872,74	992.798,18	987.329,47	987.229,47	539.074,56

Aracaju-SE, 31 de dezembro de 2021

EDUARDO LUIZ CAVALCANTI CALDAS
Presidente
CRMV-SE 0200

JOACIR SOUZA SANTOS
Tesoureiro
CRMV-SE 0234

ELIS REBECA NASCIMENTO MESSIAS
Contadora
CRC-SE 7379

Balço Financeiro:

CRMV / SE

Conselho Regional de Medicina Veterinária do Estado de Sergipe

CNPJ: 15.615.818/0001-96

Período: 01/01/2021 a 31/12/2021

Balço Financeiro

INGRESSOS			DISPÊNDIOS		
ESPECIFICAÇÃO	Exercício Atual	Exercício Anterior	ESPECIFICAÇÃO	Exercício Atual	Exercício Anterior
CRMV / SE			Período: 01/01/2021 a 31/12/2021		
Receita Orçamentária	762.666,43	737.925,56	Despesa Orçamentária	992.798,18	489.961,33
RECEITA REALIZADA	762.666,43	737.925,56	CREDITO EMPENHADO A LIQUIDAR	5.468,71	3.218,38
RECEITAS CORRENTES	762.666,43	537.925,56	CREDITO EMPENHADO LIQUIDADO	100,00	
RECEITA TRIBUTÁRIA	85.456,93	55.306,44	CREDITO EMPENHADO – PAGO	987.229,47	486.742,95
TAXA PELA PRESTAÇÃO DE SERVIÇOS	85.456,93	55.306,44	DESPESAS CORRENTES	768.076,67	467.696,95
TAXAS E EMOLUMENTOS	85.456,93	55.306,44	PESSOAL, ENCARGOS E BENEFÍCIOS	430.891,07	363.892,74
RECEITAS DE CONTRIBUIÇÕES	635.243,83	396.793,74	USO DE BENS E SERVIÇOS	146.996,58	103.353,88
CONTRIBUIÇÕES DE INTERESSE DAS CATEGORIAS PROFISSIONAIS	635.243,83	396.793,74	TRANSFERENCIAS CORRENTES	188.533,85	
ANUIDADES - PESSOAS FÍSICAS	396.129,75	250.673,26	TRIBUTARIAS CONTRIBUTIVAS	25,61	
ANUIDADES - PESSOAS JURÍDICAS	239.114,08	146.120,48	DEMAIS DESPESAS CORRENTES	1.629,56	450,33
RECEITAS FINANCEIRAS	33.926,82	14.931,70	DESPESAS DE CAPITAL	219.152,80	19.046,00
JUROS E ENCARGOS DE MORA SOBRE BENS E SERVIÇOS	6.345,57	4.542,53	INVESTIMENTOS, AÇÕES E EQUIPAMENTOS E MATERIAL PERMANENTE	219.152,80	19.046,00
JUROS DE MORA	6.345,57	4.542,53			
VARIAÇÕES MONETÁRIAS E CAMBIAIS	13.981,64	5.491,11			
ATUALIZAÇÃO MONETÁRIA	13.981,64	5.491,11			
MULTA POR MORA	5.090,22	2.922,52			
MULTAS POR MORA	4.573,14	1.778,82			
OUTRAS MULTAS	517,08	1.143,70			

REMUNERAÇÃO DE DEP.BANC. E APLICAÇÕES FINANCEIRAS	8.509,39	1.975,54			
RENDIMENTOS DE APLICAÇÕES FINANCEIRAS	8.509,39	1.975,54			
TRANSFERENCIAS CORRENTES		60.000,00			
TRANSFERENCIAS INTRA GOVERNAMENTAIS		60.000,00			
TRANSFERENCIAS INTRA GOVERNAMENTAIS		60.000,00			
OUTRAS RECEITAS CORRENTES	8.038,85	10.893,68			
OUTRAS RECEITAS CORRENTES	8.038,85	10.893,68			
INDENIZAÇÕES E/OU RESTITUIÇÕES		2.548,38			
DÍVIDA ATIVA	8.038,85	8.345,30			
RECEITAS DE CAPITAL		200.000,00			
TRANSFERÊNCIAS DE CAPITAL		200.000,00			
TRANSFERÊNCIAS DE CAPITAL		200.000,00			
TRANSFERÊNCIAS DE CAPITAL		200.000,00			
Transferências Financeiras Recebidas			Transferências Financeiras Concedidas		
Recebimentos Extraorçamentários	69.318,29	49.668,07	Pagamentos Extraorçamentários	65.382,76	65.834,38
Inscrição de Restos a Pagar Não Processados	5.468,71	3.218,38	Pagamentos de Restos a Pagar Não Processados	3.218,38	14.942,58
Inscrição de Restos a Pagar Processados	100,00		Pagamentos de Restos a Pagar Processados		
Depósitos Restituíveis e Valores Vinculados	7.034,94	6.768,72	Depósitos Restituíveis e Valores Vinculados	6.325,61	6.751,07
Outros Recebimentos Extraorçamentários	56.714,64	39.680,97	Outros Pagamentos Extraorçamentários	55.838,77	44.140,73
Saldo em espécie do Exercício Anterior	680.538,29	448.740,37	Saldo em espécie para o Exercício Seguinte	454.342,07	680.538,29
Caixa e Equivalente de Caixa	479.582,75	247.856,98	Caixa e Equivalente de Caixa	253.386,53	479.582,75
Depósitos. Rest. Vlr. Vinculados	200.955,54	200.883,39	Depósitos. Rest. Vlr. Vinculados	200.955,54	200.955,54
Total:	1.512.523,01	1.236.334,00		1.512.523,01	1.236.334,00

Aracaju-SE, 31 de dezembro de 2021

EDUARDO LUIZ CAVALCANTI CALDAS
Presidente
CRMV-SE 0200

JOACIR SOUZA SANTOS
Tesoureiro
CRMV-SE 0234

ELIS REBECA NASCIMENTO MESSIAS
Contadora
CRC-SE 7379

● Demonstração das Variações Patrimoniais:

CRMV / SE

Conselho Regional de Medicina Veterinária do Estado de Sergipe

CNPJ: 15.615.818/0001-96

Período: 01/01/2021 a 31/12/2021

Variações Patrimoniais

VARIAÇÕES PATRIMONIAIS QUANTITATIVAS

	Exercício Atual	Exercício Anterior		Exercício Atual	Exercício Anterior
CRMV / SE					
Período: 01/01/2021 a 31/12/2021					
VARIAÇÃO PATRIMONIAL AUMENTATIVA	871.686,51	770.999,90	VARIAÇÃO PATRIMONIAL DIMINUTIVA	936.408,88	495.993,36
IMPOSTOS, TAXAS E CONTRIBUIÇÕES DE MELHORIA	85.456,93	55.306,44	PESSOAL E ENCARGOS	430.891,07	363.892,74
TAXAS	85.456,93	55.306,44	REMUNERAÇÃO A PESSOAL	293.650,10	263.171,03
TAXAS PELA PRESTAÇÃO DE SERVIÇOS	85.456,93	55.306,44	REMUNERAÇÃO A PESSOAL ATIVO CIVIL - ABRANGIDOS PELO RGPS	293.650,10	263.171,03
CONTRIBUIÇÕES	744.263,91	430.000,00	ENCARGOS PATRONAIS	86.456,28	72.283,50
CONTRIBUIÇÕES DE INTERESSE DAS CATEGORIAS PROFISSIONAIS	744.263,91	430.000,00	ENCARGOS PATRONAIS - RGPS	63.873,05	51.031,77
CONTRIBUIÇÕES SOCIAIS	744.263,91	430.000,00	ENCARGOS PATRONAIS - FGTS	22.583,23	21.251,73
VARIAÇÕES PATRIMONIAIS AUMENTATIVAS FINANCEIRAS	33.926,82	14.799,78	BENEFÍCIOS A PESSOAL	29.640,99	28.438,21
JUROS E ENCARGOS DE MORA	6.345,57	4.542,53	BENEFÍCIOS A PESSOAL - RGPS	29.640,99	28.438,21
JUROS E ENCARGOS DE MORA SOBRE FORNECIMENTOS DE BENS E SERVIÇOS	6.345,57	4.542,53	OUTRAS VARIAÇÕES PATRIMONIAIS DIMINUTIVAS - PESSOAL E ENCARGOS	21.143,70	0,00
VARIAÇÕES MONETARIAS E CAMBIAIS	13.981,64	5.491,11	INDENIZAÇÕES E RESTITUIÇÕES TRABALHISTAS	21.143,70	0,00
OUTRAS VARIAÇÕES MONETARIAS E CAMBIAIS	13.981,64	5.491,11	USO DE BENS, SERVIÇOS E CONSUMO DE CAPITAL FIXO	174.069,21	131.650,29
OUTRAS VARIAÇÕES PATRIMONIAIS AUMENTATIVAS - FINANCEIRAS	13.599,61	4.766,14	USO DE MATERIAL DE CONSUMO	20.093,00	14.450,64
OUTRAS VARIAÇÕES PATRIMONIAIS AUMENTATIVAS - FINANCEIRAS	13.599,61	4.766,14	CONSUMO DE MATERIAL	20.093,00	14.450,64

TRANSFERENCIAS RECEBIDAS	0,00	260.000,00	SERVICOS	130.203,13	103.845,82
TRANSFERENCIAS INTRA GOVERNAMENTAIS	0,00	260.000,00	DIARIAS	7.325,00	4.925,00
TRANSFERENCIAS INTRA GOVERNAMENTAIS	0,00	260.000,00	SERVICOS TERCEIROS - PF	29.206,66	28.825,50
OUTRAS VARIACOES PATRIMONIAIS AUMENTATIVAS	8.038,85	10.893,68	SERVICOS TERCEIROS - PJ	93.671,47	70.095,32
DIVERSAS VARIACOES PATRIMONIAIS AUMENTATIVAS	8.038,85	10.893,68	DEPRECIACAO, AMORTIZACAO E EXAUSTAO	23.773,08	13.353,83
INDENIZACOES E RESTTITUIÇÕES	0,00	2.548,38	DEPRECIACAO	23.773,08	13.353,83
DIVIDA ATIVA	8.038,85	8.345,30	TRANSFERENCIAS E DELEGACOES CONCEDIDAS	329.793,43	0,00
			TRANSFERENCIAS INTRAGOVERNAMENTAIS	329.793,43	0,00
			TRANSFERENCIAS CONCEDIDAS PARA A EXECUCAO ORCAMENTARIA	329.793,43	0,00
			TRIBUTARIAS	25,61	0,00
			IMPOSTOS, TAXAS E CONTRIBUICOES DE MELHORIA	25,61	0,00
			IMPOSTOS, TAXAS E CONTRIBUICOES DE MELHORIA	25,61	0,00
			OUTRAS VARIACOES PATRIMONIAIS DIMINUTIVAS	1.629,56	450,33
			DIVERSAS VARIACOES PATRIMONIAIS DIMINUTIVAS	1.629,56	450,33
			VARIACOES PATRIMONIAIS DIMINUTIVAS DECORRENTES DE FATOS GERADORES DIVERSOS	1.629,56	450,33
Total das Variações Ativas :	871.686,51	770.999,90	Total das Variações Passivas :	936.408,88	495.993,36
			RESULTADO PATRIMONIAL		
Déficit do Exercício	64.722,37		Superávit do Exercício		275.006,54
Total	936.408,88	770.999,90	Total	936.408,88	770.999,90

Aracaju-SE, 31 de dezembro de 2021

EDUARDO LUIZ CAVALCANTI CALDAS
Presidente
CRMV-SE 0200

JOACIR SOUZA SANTOS
Tesoreroiro
CRMV-SE 0234

ELIS REBECA NASCIMENTO MESSIAS
Contadora
CRC-SE 7379

- Fluxo de Caixa:

CRMV / SE

Conselho Regional de Medicina Veterinária do Estado de Sergipe

CNPJ: 15.615.818/0001-96

Período: 01/01/2021 a 31/12/2021

Demonstração dos Fluxos de Caixa

	Exercício Atual	Exercício Anterior
CRMV / SE		
Período: 01/01/2021 a 31/12/2021		
	Exercício Atual	Exercício Anterior
FLUXO DE CAIXA DAS ATIVIDADES DAS OPERAÇÕES		
INGRESSOS		
RECEITAS CORRENTES	762.666,43	537.925,56
RECEITA TRIBUTÁRIA	85.456,93	55.306,44
TAXA PELA PRESTAÇÃO DE SERVIÇOS	85.456,93	55.306,44
TAXAS E EMOLUMENTOS	85.456,93	55.306,44
RECEITAS DE CONTRIBUIÇÕES	635.243,83	396.793,74
CONTRIBUIÇÕES DE INTERESSE DAS CATEGORIAS PROFISSIONAIS	635.243,83	396.793,74
ANUIDADES - PESSOAS FÍSICAS	396.129,75	250.673,26
ANUIDADES - PESSOAS JURÍDICAS	239.114,08	146.120,48
RECEITAS FINANCEIRAS	33.926,82	14.931,70
JUROS E ENCARGOS DE MORA SOBRE BENS E SERVIÇOS	6.345,57	4.542,53
JUROS DE MORA	6.345,57	4.542,53
VARIAÇÕES MONETÁRIAS E CAMBIAIS	13.981,64	5.491,11
ATUALIZAÇÃO MONETÁRIA	13.981,64	5.491,11
MULTA POR MORA	5.090,22	2.922,52
MULTAS POR MORA	4.573,14	1.778,82
OUTRAS MULTAS	517,08	1.143,70
REMUNERAÇÃO DE DEP.BANC. E APLICAÇÕES FINANCEIRAS	8.509,39	1.975,54
RENDIMENTOS DE APLICAÇÕES FINANCEIRAS	8.509,39	1.975,54
TRANSFERENCIAS CORRENTES	0,00	60.000,00
TRANSFERENCIAS INTRA GOVERNAMENTAIS	0,00	60.000,00
TRANSFERENCIAS INTRA GOVERNAMENTAIS	0,00	60.000,00

OUTRAS RECEITAS CORRENTES	8.038,85	10.893,68
OUTRAS RECEITAS CORRENTES	8.038,85	10.893,68
INDENIZAÇÕES E/OU RESTITUIÇÕES	0,00	2.548,38
DÍVIDA ATIVA	8.038,85	8.345,30
OUTROS INGRESSOS	65.017,68	49.711,28
DESEMBOLSOS		
DESPESAS CORRENTES	768.076,67	467.696,95
PESSOAL, ENCARGOS E BENEFÍCIOS	430.891,07	363.892,74
USO DE BENS E SERVIÇOS	146.996,58	103.353,88
TRANSFERÊNCIAS CORRENTES	188.533,85	0,00
TRIBUTARIAS CONTRIBUTIVAS	25,61	0,00
DEMAIS DESPESAS CORRENTES	1.629,56	450,33
OUTROS DESEMBOLSOS	66.650,86	69.168,12
FLUXO DE CAIXA LÍQUIDO DAS ATIVIDADES DAS OPERAÇÕES	-7.043,42	50.771,77
FLUXO DE CAIXA DAS ATIVIDADES DE INVESTIMENTO		
INGRESSOS		
TRANSFERÊNCIAS DE CAPITAL	0,00	200.000,00
TRANSFERÊNCIAS DE CAPITAL	0,00	200.000,00
TRANSFERÊNCIAS DE CAPITAL	0,00	200.000,00
DESEMBOLSOS		
INVESTIMENTOS, AÇÕES E EQUIPAMENTOS E MATERIAL PERMANENTE	219.152,80	19.046,00
FLUXO DE CAIXA LÍQUIDO DAS ATIVIDADES DE INVESTIMENTO	-219.152,80	180.954,00
FLUXO DE CAIXA DAS ATIVIDADES DE FINANCIAMENTO		
INGRESSOS		
DESEMBOLSOS		
FLUXO DE CAIXA LÍQUIDO DAS ATIVIDADES DE FINANCIAMENTO	0,00	0,00
APURAÇÃO DO FLUXO DE CAIXA DO PERÍODO		
GERAÇÃO LÍQUIDA DE CAIXA E EQUIVALENTES DE CAIXA	-226.196,22	231.725,77
CAIXA E EQUIVALENTES DE CAIXA INICIAL	479.582,75	247.856,98
CAIXA E EQUIVALENTES DE CAIXA FINAL	253.386,53	479.582,75

Aracaju-SE, 31 de dezembro de 2021

EDUARDO LUIZ CAVALCANTI CALDAS
Presidente
CRMV-SE 0200

JOACIR SOUZA SANTOS
Tesoureiro
CRMV-SE 0234

ELIS REBECA NASCIMENTO MESSIAS
Contadora
CRC-SE 7379

- Mutações do Patrimônio Líquido:

CRMV / SE

Conselho Regional de Medicina Veterinária do Estado de Sergipe

CNPJ: 15.615.818/0001-96

Período: 01/01/2021 a 31/12/2021

Demonstração das Mutações do Patrimônio Líquido

	PATRIMÔNIO SOCIAL E CAPITAL SOCIAL	ADIANTAMENTO PARA FUTURO AUMENTO DE CAPITAL	RESERVAS DE CAPITAL	AJUSTES DE AVALIAÇÃO PATRIMONIAL	RESERVAS DE LUCROS	DEMAIS RESERVAS	RESULTADOS ACUMULADOS	TOTAL
--	------------------------------------	---	---------------------	----------------------------------	--------------------	-----------------	-----------------------	-------

CRMV / SE

Período: 01/01/2021 a 31/12/2021

	PATRIMÔNIO SOCIAL E CAPITAL SOCIAL	ADIANTAMENTO PARA FUTURO AUMENTO DE CAPITAL	RESERVAS DE CAPITAL	AJUSTES DE AVALIAÇÃO PATRIMONIAL	RESERVAS DE LUCROS	DEMAIS RESERVAS	RESULTADOS ACUMULADOS	TOTAL
Saldos iniciais							3.907.264,69C	3.907.264,69C
Ajustes de exercícios anteriores								0,00
Aumento de capital								0,00
Resultado do exercício							64.722,37D	64.722,37D
Ajustes de avaliação patrimonial						0,00	0,00	0,00
Constituição / Reversão de reservas						0,00	0,00	0,00
Demais variações							0,00	0,00
Saldos finais						0,00	3.842.542,32C	3.842.542,32C

Aracaju-SE, 31 de dezembro de 2021

 EDUARDO LUIZ CAVALCANTI CALDAS
 Presidente
 CRMV-SE 0200

 JOACIR SOUZA SANTOS
 Tesoureiro
 CRMV-SE 0234

 ELIS REBECA NASCIMENTO MESSIAS
 Contadora
 CRC-SE 7379

5.2 -Notas Explicativas das Demonstrações Contábeis:

NOTA 1: CONTEXTO OPERACIONAL

Fundado no ano de 1983, o Conselho Regional de Medicina Veterinária de Sergipe, com sede na Rua Campo do Brito, 1151, Bairro São José, Aracaju/SE, é um Autarquia Federal dotada de personalidade jurídica de direito público, com autonomia técnica, administrativa e financeira e tem por objetivo orientar e fiscalizar o exercício das profissões de Médico Veterinário e Zootecnista, bem como servir de órgãos de consulta dos governos da União, dos Estados e dos Municípios, em assuntos referentes ao exercício profissional, ao ensino, à pesquisa, à extensão, à produção animal, à defesa sanitária, à saúde pública e ao meio ambiente, assim como em matéria direta ou indiretamente relacionada com a indústria e o comércio de produtos veterinários, produtos de origem animal e seus derivados, nas áreas sob suas respectivas jurisdições.

NOTA 2: ELABORAÇÃO E APRESENTAÇÃO DAS DEMONSTRAÇÕES CONTÁBEIS

As Demonstrações Contábeis foram elaboradas em conformidade com a Lei nº 4.320/64, com a observância às Normas Brasileiras de Contabilidade Aplicada ao Setor Público, aos Princípios Contábeis e demais orientações do Tribunal de Contas e do Conselho Federal de Medicina Veterinária.

NOTA 3: PRINCIPAIS PRÁTICAS CONTÁBEIS

CAIXA E EQUIVALENTES DE CAIXA

Representa os valores relativos ao caixa e banco conta movimento, como também os valores originais de poupança bem como da aplicação em fundos de investimentos acrescidos de rendimentos financeiros auferidos até a data do encerramento do balanço.



CRÉDITOS A CURTO PRAZO

Representam os recebimentos das receitas, como: anuidades de pessoas físicas e jurídicas, multa eleitoral, inscrições, emolumentos com carteira e certidões, taxa ART e dívidas ativas tributárias.



DEMAIS CRÉDITOS E VALORES DE CURTO PRAZO



CFMV: referem-se ao recebimento de anuidades indevidas, multas e anuidades pagas em duplicidade, recebimentos estes que já foram restituídos aos beneficiários, entretanto o CFMV deverá restituir este Conselho através de solicitação pelo CRMV-SE.

Abaixo estão elencados os beneficiários:

- - 0,40 (quarenta centavos): saldo remanescente do ano de 2016.
- - 32,06 (trinta e dois reais e seis centavos): saldo remanescente de 2017, relativo à devolução em 04.10.2017 ao Sr. Claudson Oliveira Brito com o cheque nº 306659 pelo pagamento em duplicidade da anuidade.
- - R\$ 51,68 (cinquenta e um reais e sessenta e oito centavos): em 08.03.2018 houve o ressarcimento ao Sr. Heverton Oliveira Santos – CRMV 0938, pelo pagamento a mais da anuidade do exercício anterior, com o cheque nº 307018. Este valor, 25%, é para ser restituído pelo CFMV ao CRMV-SE através de solicitação por processo administrativo.
- - R\$ 6,10 (seis reais e dez centavos): em 20.03.2018 foi ressarcido à Sra Fátima Barreto de Jesus, pelo pagamento a maior na anuidade do exercício anterior, com o cheque nº 307028. Este valor, 25%, é para ser restituído pelo CFMV ao CRMV-SE através de solicitação por processo administrativo

- **Tributos municipais a compensar:** referem-se ao ISS Retido da Implanta, sendo R\$ 68,73 (sessenta e oito reais e setenta e três centavos) relativo ao saldo remanescente de 2018, dos meses de outubro, novembro e dezembro, e R\$ 148,56 (cento e quarenta e oito reais e cinquenta e seis centavos) dos meses de janeiro a junho de 2019. O saldo existente nesta conta será baixado quando houver o ressarcimento por parte da empresa supracitada.
- **Bloqueio judicial:** O montante de R\$ 3.545,56 (três mil e quinhentos e quarenta e cinco reais e cinquenta e seis centavos) referem-se ao saldo remanescente do ano de 2018, e o restante no valor de R\$ 51.493,87 (cinquenta e um mil e quatrocentos e noventa e três reais e oitenta e sete centavos) são referentes aos bloqueios na Caixa Econômica Federal.
- **Conta judicial:** refere-se aos depósitos em contas judiciais, sendo R\$ 1.638,95 (mil e seiscentos e trinta e oito reais e noventa e cinco centavos) no Banco do Brasil, referente ao Processo nº 201885500854 da 2ª Vara Civil e Criminal da Comarca de Tobias Barreto, e R\$ 144.277,16 (cento e quarenta e quatro mil e duzentos e setenta e sete reais e dezesseis centavos) na Caixa Econômica Federal, referente ao Processo 08031887520154058500.
- **Créditos de terceiros Pessoa Física:** refere-se ao valor a receber da Suprida após a análise da prestação de contas do Suprimento de Fundo nº 12/2021 foi verificado que a suprida devolveu um valor menor do que deveria.

IMOBILIZADO

O Imobilizado está representado por bens registrados pelos seus custos originais de aquisição e depreciamos conforme determina o Tribunal de Contas da União.

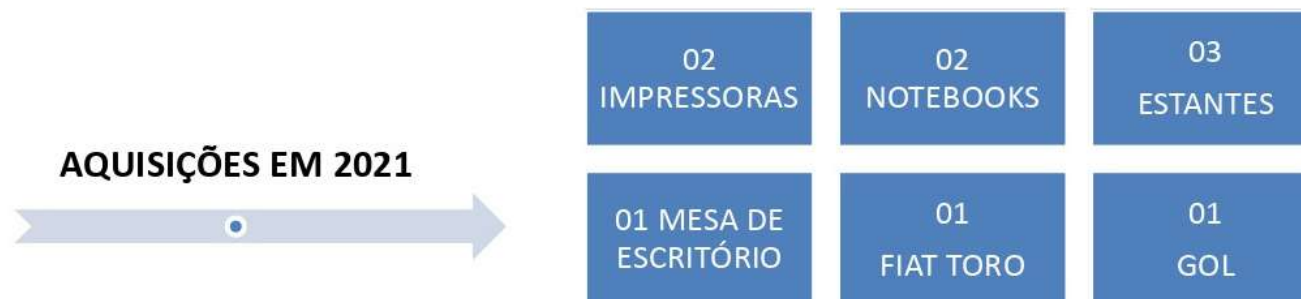

OBRIGAÇÕES FISCAIS A CURTO PRAZO

É constituído por retenções tributárias de pessoas físicas e jurídicas provisionadas para serem recolhidas.



DEMAIS OBRIGAÇÕES A CURTO PRAZO

Referem-se ao IRRF- Retenção, bem como Depósitos de Outras Receitas Não Identificadas e Receitas de Exercícios Futuros.



PATRIMÔNIO LÍQUIDO

Em 31/12/2021, o patrimônio líquido totalizou em R\$ 3.842.542,32 (três milhões, oitocentos e quarenta e dois mil, quinhentos e quarenta e dois reais e trinta e dois centavos).