



SERVIÇO PÚBLICO FEDERAL

CONSELHO REGIONAL DE MEDICINA VETERINÁRIA DO ESTADO DE SERGIPE

RELATÓRIO DE GESTÃO

Exercício 2019

Relatório de Gestão do exercício de 2019 apresentados aos órgãos de controle interno e externo como prestação de contas anual a que esta Unidade está obrigada nos termos do art. 70 da Constituição Federal, elaborado de acordo com as disposições da DN TCU nº 170/2018.

ARACAJU-SE

2020

SUMÁRIO

1 – Mensagem do Dirigente Máximo da Unidade	4
2 – Visão Geral Organizacional e ambiente externo	5
2.1 – Finalidade	5
2.2 – Identificação da Entidade	6
2.3 – Missão e Visão	7
2.4 – Estrutura Organizacional	8
3 – Planejamento estratégico e Governança	09
3.1 – Objetivos estratégicos	09
3.1.1 - Planos de ações para fortalecer a imagem da Medicina Veterinária, da Zootecnia e do CRMV 2020	10
3.1.2 - Planos de parcerias estratégicas para 2019	10
3.1.3 – Planos de Aprimoração de processos de fiscalização para 2019	10
3.1.4 – Planos de ações para desenvolver cultura organizacional de planejamento e gestão na busca da excelência para 2019	10
3.1.5 – Planos de ação para ampliar a comunicação para 2019.....	11
3.2 – Descrição das estruturas de governança	11
3.3 – Principais canais de comunicação	13
4 – Gestão de riscos e controles internos	14
4.1 – Riscos estratégicos	14
4.2 – Dificuldade operacional	14
4.3 – Dificuldade de mercado	14
5 – Resultados alcançados	15
5.1 – Informações sobre ações adotadas para atingir os objetivos estratégicos	15
5.2 - Relatório do que foi realizado no exercício de 2019	16
6 – Alocação de recursos e áreas especiais da Gestão	37
6.1 – Gestão Orçamentária e Financeira	37
6.1.1 – Demonstração e análise de desempenho da Receita por origem 2019	37
6.1.2 – Demonstração de Desempenho na execução orçamentária e financeira da despesa por natureza 2019	38
6.2 – Gestão de pessoas	38
7 – Declaração da Contadora	41
8 – Demonstrações Contábeis	42

LISTA DE FIGURAS E TABELAS

FIGURA 1	8
FIGURA 2	9
TABELA 1	12
TABELA 2	13
TABELA 3	17
TABELA 4	18
TABELA 5	18
TABELA 6	18
FIGURA 3	26
TABELA 7	31
TABELA 8	35
TABELA 9	37
TABELA 10	38
TABELA 11	38
TABELA 12.....	38
TABELA 13.....	39
TABELA 14.....	39
TABELA 15	40

1 - MENSAGEM DO DIRIGENTE MÁXIMO DA UNIDADE

DR. MED. VET. Eduardo Luiz Cavalcanti Caldas

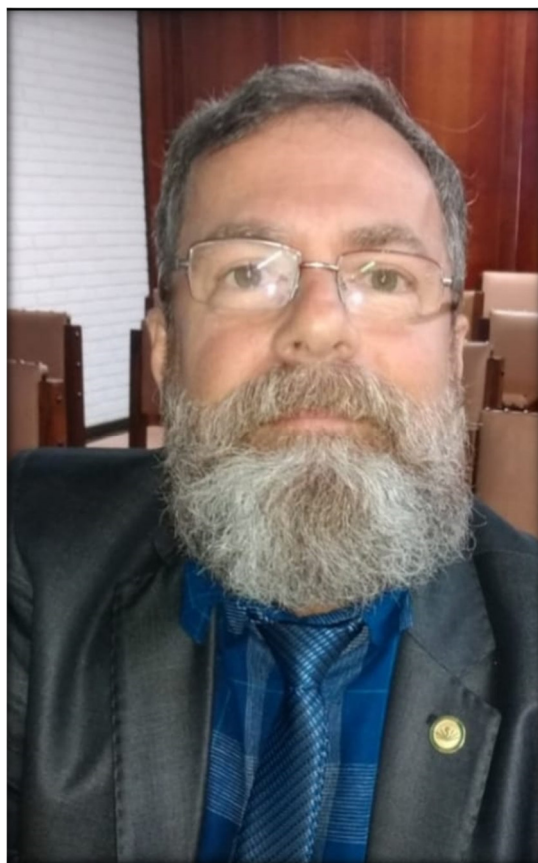

O Conselho Regional de Medicina Veterinária do Estado de Sergipe, órgão fiscalizador do exercício das profissões de Médico Veterinário e do Zootecnista, tem como função fundamental atuar em defesa da sociedade resguardando os aspectos ligados a Saúde e Bem-estar Animal, Saúde Pública e a Sustentabilidade Ambiental.

Notadamente outras relevantes ações merecem destaques, cito o exemplo na Segurança Alimentar na produção e comercialização dos alimentos de origem animal presentes na mesa dos brasileiros, assegurando a oferta de proteína in natura de qualidade mediante o trabalho de Inspeção de Produtos de Origem Animal.

A vigilância sanitária permanente tem possibilitado sistematicamente um grande avanço nos itens de exportação para vários países, tais como carne de frango, bovina e suína, dentre outras commodities, assegurando ao país um status quo sanitário de “LIVRE DE FEBRE AFTOSA”.

O trabalho do Médico Veterinário vai muito além da atividade de Clínica Veterinária e Consultório, voltados aos animais de companhias, denominados PETs, gerando atualmente divisas na ordem de 32 bilhões de reais/ano no comércio varejista de alimentos, medicamentos e acessórios.

Portanto, a Medicina Veterinária coloca-se como sentinela avançada da saúde pública, estabelecendo o monitoramento e controle através da profilaxia das doenças dos animais transmissíveis ao homem, as chamadas zoonoses. Seria impossível detalhar todo o trabalho e ações do Médico Veterinário em prol da sociedade.

2 - VISÃO GERAL ORGANIZACIONAL E AMBIENTE EXTERNO

2.1 – Finalidade

O Conselho Regional de Medicina Veterinária do Estado de Sergipe – CRMV/SE é uma Autarquia dotada de personalidade jurídica de direito público, com autonomia técnica, administrativa e financeira, criada pela Lei n.º 5.517, de 23 de outubro de 1968, regulamentada pelo Decreto n.º 64.704, de 17 de junho de 1969, com jurisdição no Estado de Sergipe, que tem por finalidade principal a fiscalização do exercício profissional dos médicos veterinários e zootecnistas, bem como de empresas que exercem atividades peculiares à Medicina Veterinária e à Zootecnia, na sua jurisdição, em benefício da sociedade, protegendo-a contra possíveis desvios de conduta ético-disciplinar, buscando atender e orientar de forma ágil os profissionais e empresas demandantes de nossos serviços e executando as apurações de denúncias no âmbito do descumprimento de nossa legislação, sendo também um órgão consultivo oficial dos assuntos de interesse da medicina veterinária e da zootecnia.

2.2 – Identificação da Entidade

IDENTIFICAÇÃO DA ENTIDADE

CONSELHO REGIONAL DE MEDICINA VETERINÁRIA DE SERGIPE

CNPJ: 15.615.818/0001-96

Natureza Jurídica: 110-4 Autarquia Federal

Endereço Postal: Rua Campo do Brito, 1151, Bairro São José, CEP 49.020-590

Aracaju-SE

Telefone: (79) 3211-9905

Site: www.crmvse.org.br

Email: crmvs@infonet.com.br

NORMAS DE CRIAÇÃO E ALTERAÇÃO DA UNIDADE JURISDICIONADA

Lei Federal nº 5.517, de 23 de outubro de 1968, Decreto nº 64.704, de 17 de junho 1969, Resolução CFMV nº 591, de 26 de junho de 1991

FINALIDADES E COMPETÊNCIAS INSTITUCIONAIS

A finalidade deste Regional em Sergipe é zelar pela integridade e disciplina profissional em favor dos interesses da sociedade, bem como: orientar, supervisionar e fiscalizar o exercício das profissões de Médico Veterinário e Zootecnista, técnica, ética e qualitativamente, na forma de fiscalizações junto a empresas privadas que possuam estes profissionais em atividade, entidades públicas e profissionais liberais, orientando através de cursos, seminários e palestras, supervisionando o cumprimento da legislação através de visitas orientadas e reuniões com profissionais, empresários e gestores públicos.

2.3 – Missão e Visão

MISSÃO

Ser reconhecido como órgão que zela pela qualidade das atividades profissionais atendendo às expectativas dos médicos veterinários, zootecnistas e da sociedade.

VISÃO

Zelar pela Medicina Veterinária e Zootecnia, fiscalizando o exercício dessas profissões, assessorando as instituições, promovendo a prestação de serviços com qualidade à sociedade, valorizando a saúde animal, humana e ambiental.

2.4 - ESTRUTURA ORGANIZACIONAL

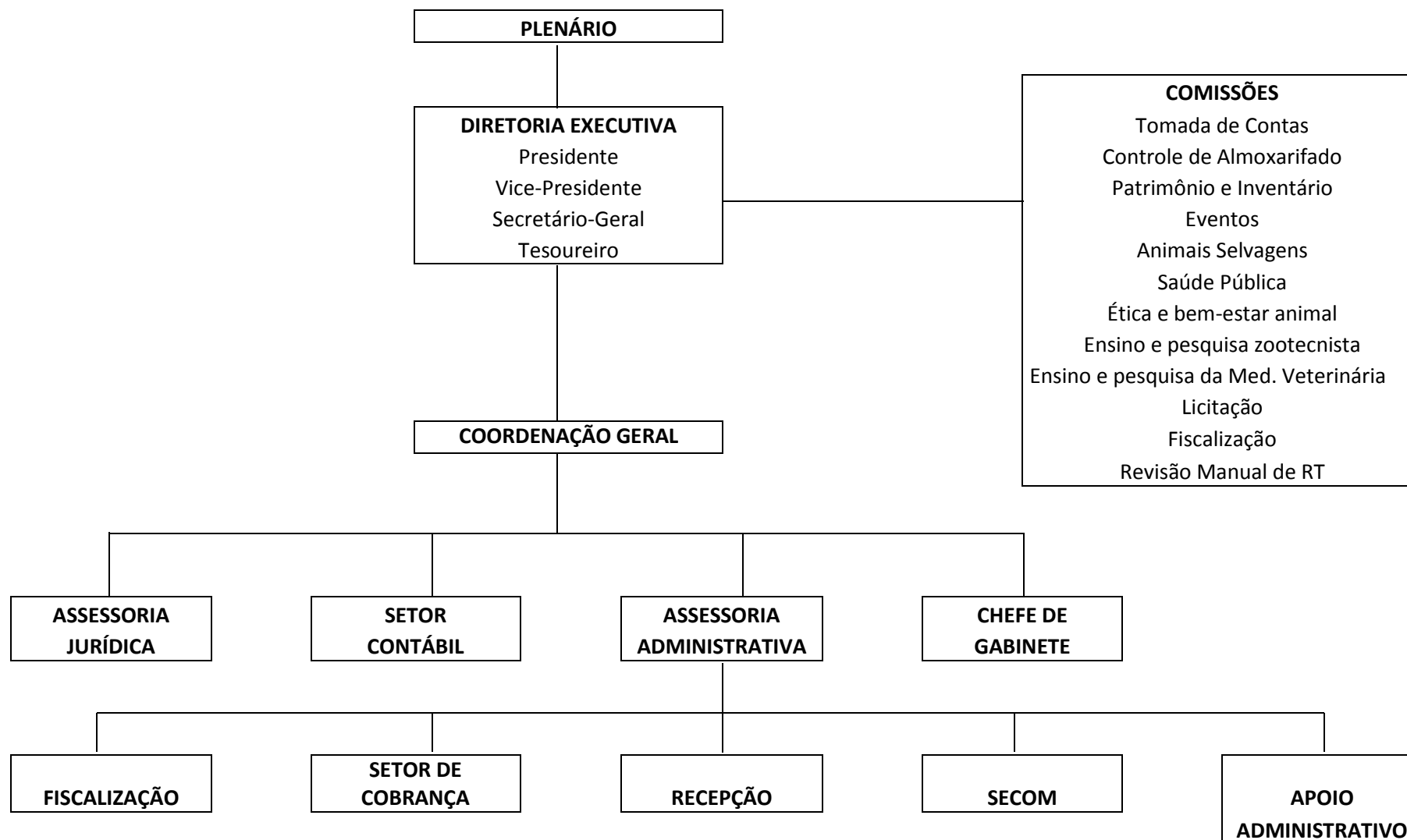

(FIGURA 1 – ORGANOGAMA)

3 - PLANEJAMENTO ESTRATÉGICO E GOVERNANÇA

3.1 – Objetivos Estratégicos

O planejamento estratégico, elaborado para o triênio 2016-2019, foi descrito no seguinte Mapa estratégico:

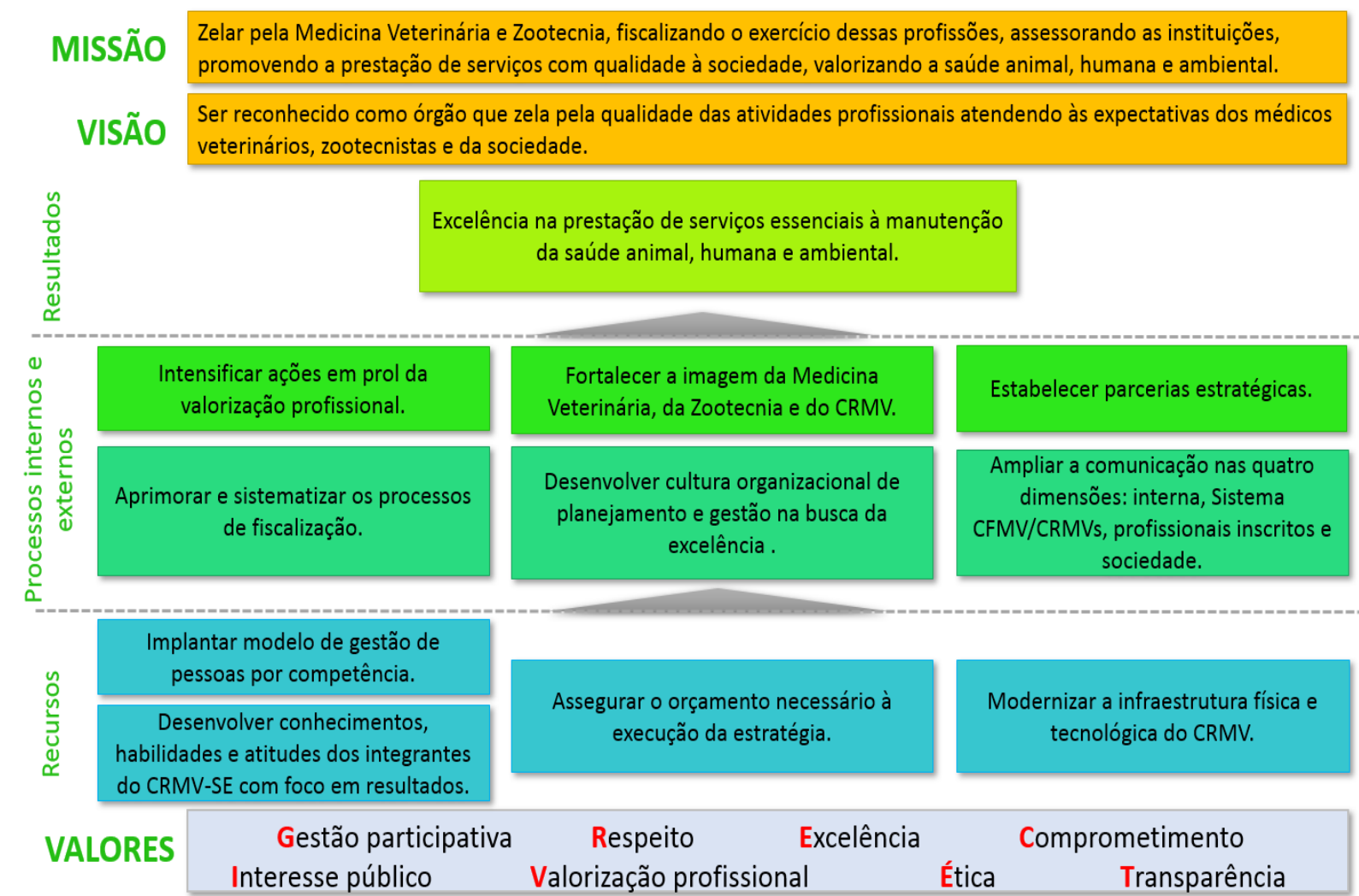

(FIGURA 2)

3.1.1 – Planos de ações para fortalecer a imagem da Medicina Veterinária, da Zootecnia e do CRMV para 2019

- Divulgar na mídia a atuação do Médico Veterinário e do Zootecnista
- Campanha anual do Médico Veterinário
- Campanha anual do Zootecnista

3.1.2 – Planos de parcerias estratégicas para 2019

- Firmar parcerias com EMDAGRO, MAPA, Secretaria de Agricultura, ANCLIVEPA, SOMEVESE, Faculdades, Universidades, Ministério Público

3.1.3 – Planos de Aprimoração de processos de fiscalização para 2019

- Capacitação e designação do Secretário-Geral para coordenar as atividades de fiscalização.

3.1.4 – Planos de ações para desenvolver cultura organizacional de planejamento e gestão na busca da excelência para 2019

- Designação de colaboradora para desenvolver e fazer funcionar as mídias sociais.
- Implantar os processos do CRMV mapeados.
- Implantar modelo de gestão de pessoas por competência – Criar a área de Gestão de Pessoas, mapear as competências

- Implantar o processo de trabalho - Avaliar pessoas
- Implantar o processo de trabalho alocar pessoas

3.1.5 – Planos de ação para ampliar a comunicação para 2019

- Atualização das ações do CRMV-SE diariamente em redes sociais e no site do mesmo.

3.2 – Descrição das estruturas de governança

Visando o desenvolvimento da Autarquia com foco no planejamento, na formulação e implementação de políticas em prol da sociedade e do bem-estar animal e cumprir com transparências das suas funções e gestões, o CRMV-SE é estruturado conforme Art. 13da Lei nº. 5.517, de 23 de outubro de 1968, onde o Poder Executivo é exercido pelo Presidente com apoio da Diretoria Executiva, constituída pelo Vice-Presidente, Secretário-Geral e Tesoureiro, o Poder Legislativo/Deliberativo é exercido pelo Plenário integrado pela Diretoria Executiva e Conselheiros conforme Resolução CFMV nº. 591, de 26 de junho de 1992.

Rol dos principais dirigentes	
Período de Gestão: 12/06/2019 a 11/06/2022	
Diretoria Executiva	
Presidente	Eduardo Luiz Cavalcanti Caldas
Vice- Presidente	Carlos Alberto Palmeira Sarmento
Secretário-Geral	Diomar Claudio dos Santos Sobrinho
Tesoureiro	Joacir Souza Santos
Conselheiros Efetivos	
	Alceu Dantas Diniz
	Cristiano Luis Braga P. Barreto
	Jociery Einhardt Vergara Parente
	Jodnes Sobreira Vieira
	Rafael Dantas dos Santos
	Urias Fagner Santos Nascimento
Conselheiros Suplentes	
	Amanda de Lucena Pedral
	Emerson Israel Mendes
	Elaine de Melo Silva Rodrigues
	Max Weber de Menezes Calasans
	Roseane Nunes de S. Campos
	Cicero Estrella Farias

(TABELA 1)

- Em sua estrutura de Governança o CRMV-SE possui atualmente o Plenário, que analisa e aprova a prestação de contas mensal e anual, que posteriormente são enviadas ao Conselho Federal de Medicina Veterinária, e a Diretoria Executiva.

- Nenhum membro eleito da Diretoria Executiva ou corpo de conselheiros recebe remuneração ou salário, existe no Conselho 01 (uma) modalidade de indenização, sendo: Gratificação de Jeton pago aos membros da Diretoria Executivos e Conselheiros pela participação em Reuniões de Sessões Plenárias Ordinárias e Extraordinárias limitada a 03 (três) sessões mensais, conforme Resolução CFMV nº. 800, de 05 de agosto de 2005, Resolução CRMV-SE nº. 003, de 12 de novembro de 2009, Portaria CRMV-SE nº. 12, de 13 de novembro de 2009 e Portaria CRMV-SE nº. 23, de 11 de novembro de 2013.

Jeton R\$ 200,00 (duzentos reais) a partir do dia 11 de novembro de 2013 por presença em Sessão Plenária Ordinária ou Extraordinária.

3.3 – Principais canais de comunicação

CANAIS DE COMUNICAÇÃO	
TELEFONES	3211-9905 / 99924-6798
SITE	www.crmvse.org.br
EMAIL	crmvs@infonet.com.br
FACEBOOK	crmvs Sergipe
INSTAGRAM	@CRMVSE

(TABELA 2)

4 – GESTÃO DE RISCOS E CONTROLES INTERNOS

4.1 – Riscos Estratégicos

Fragilidade da legislação e insegurança jurídica constituem uma ameaça.

4.2 – Dificuldade Operacional

A estrutura física dificulta a operacionalidade das atividades, deste modo a necessidade da ampliação da sede.

4.3 – Dificuldade de mercado

Como existem várias faculdades, a multiplicação de profissionais tem gerado um problema, visto que há diminuição da qualidade destes profissionais e, concomitante, a alta competitividade entre estes acarreta salários mais baixos.

5 – RESULTADOS ALCANÇADOS

5.1 – Informações sobre ações adotadas para atingir os objetivos estratégicos

Demonstra e dá transparência a todas ocorrências vivenciadas no CRMV-SE em 2019, nas diversas áreas como:

- Administração
- Fiscalização
- Eventos
- Contábil
- Jurídica
- Financeira

Encerramos 2019 convictos que atingimos grande parte dos nossos objetivos mesmo diante das dificuldades encontradas, e as soluções apresentadas se deram em virtude da somação dos demais conselheiros, bem como, do empenho da equipe de colaboradores que nos auxiliam no cotidiano.

5.2 - RELATÓRIO DO QUE FOI REALIZADO NO EXERCÍCIO DE 2019

– Realização de 12 (doze) Reuniões Plenárias Ordinárias, 05 (cinco) Reuniões Plenárias Extraordinárias e 01 (uma) Sessão Especiais de Julgamento;

O CRMV-SE apoiou a realização dos seguintes eventos:

- ✓ Semana Acadêmica do curso de Medicina Veterinária – Faculdade Pio Décimo; Processo 874/2019

- ✓ 1º Encontro de Felinos da Anclivepa SE; Processo 290/2019

Resumo dos Julgamentos de processos administrativos

Sessão Plenária	Conselheiros											
	Saulo	Diomar	Roniery	Geraldo	Cristiano	Alceu	Jucileia	Candice	Sem relator	Eduardo	Vera	Tânia
Janeiro		8			01	01		01			01	
Fevereiro		34		02							02	
Março	01	14					01			01		
Abril		17						03				
Maio	01	11			02	01	01	01				
Total							02	05		01	03	

	Conselheiros											
	Urias	Diomar	Rafael	Jociery	Cristiano	Alceu						
Junho		10				01						
Julho	07	21				01						
Agosto	03	37										
Setembro	01	20										
Outubro	03	21	02									
Novembro	01	12				02						
Dezembro	01	10				03						
Total	18	215	02		03	09						
Total Julgados	258											

(TABELA 3)

Processos Administrativos julgados em Plenária: Autos de Infração

Mês:	Deferido	Indeferido	Cancelado
Janeiro	01		
Fevereiro		01	
Março			03
Abril			
Maió			01
Junho			01
Julho			01
Agosto			02

Setembro			01
Outubro			01
Novembro			01
Dezembro			
Total	01	01	11

(TABELA 4)

Processos Aprovados em “Ad Referendum” e os homologados em Plenária

	Jan	Fev	Mar	Abr	Mai	Jun	Jul	Ago	Set	Out	Nov	Dez	Total
PF	09	17	08	04	03	04	06	20	17	13	02	04	107
PJ	01	03	07	07	06	03	10	09	05	03	04	01	59
Total	10	20	15	11	09	07	16	29	22	16	06	05	166

(TABELA 5)

ART's aprovados em “Ad Referendum” e os homologados em Plenária

Jan	Fev	Mar	Abr	Mai	Jun	Jul	Ago	Set	Out	Nov	Dez	Total
08	27	15	12	20	12	13	28	21	14	18	09	197

(TABELA 6)

Atividades de representação realizadas pelo Presidente do CRMV-SE fora ou na capital:

- ✓ 11 a 13/03/2019 -Visita Técnica ao CRMV/BA
- ✓ 12/06/2019 - Posse da Diretoria Executiva e Conselheiros do CRMV-SE, triênio 2019-2022. (ARACAJU-SE);
- ✓ 23/07/2019- V Semana de Acolhimento do Curso de Medicina Veterinária Da Ufs - Campus Sertão. (Nossa Senhora da Glória/SE);
- ✓ 29/07/2019 - Solenidade de Posse da Diretoria e Conselheiros do CRMV/SE Triênio 2019-2022. (Aracaju-SE);
- ✓ 13 E 14 /08/2019 - Reunião de Presidentes Do Sistema CFMV/CRMVS.(Brasília/DF);
- ✓ 26 A 28 /08/ 2019 - 1º Forum de Presidentes do Sistema CFMV/CRMVS. (Esteio/RS);
- ✓ 04/09/2019- V Congresso Brasileiro e II Congresso Latino-Americano de Bioética e Direitos dos Animais, no auditório da reitoria da Universidade Federal de Sergipe. (Aracaju-SE);
- ✓ 04-10-2019- Reunião Emergencial do Sistema CFMV/CRMV'S . (Brasília/DF);
- ✓ 09/10/2019- Reunião Fecomercio/SE. (Aracaju-SE);
- ✓ 11/10/2019 -1º Encontro entre Médicos-Veterinários e Zootecnistas Promovido pelo CRMV/SE. (Aracaju-SE);
- ✓ 21 A 23/10/2019. II Câmara Nacional de Presidentes e Homenagem aos 50 Anos do Sistema CFMV/CRMVS.(BRASÍLIA/DF).

Atividades realizadas por Representantes ou Conselheiros do CRMV-SE fora ou na capital:

- ✓ Acompanhar o Fiscal Douglas Vitória dos Santos na Fiscalização no Interior do Estado de Sergipe, no período 26/02/2019, representado pelo Conselheiro Efetivo e Presidente da Comissão de Fiscalização do CRMV-SE, Méd. Vet. Alceu Dantas Diniz.
- ✓ Acompanhar o fiscal Douglas Vitória dos Santos na Fiscalização no Interior do Estado de Sergipe, no período 19/03/2019 e 25/03/2019, representado pelo Conselheiro Suplente e Membro da Comissão de Fiscalização do CRMV-SE, Méd. Vet. Saulo Monteiro de Castro.
- ✓ Acompanhar o fiscal Douglas Vitória dos Santos na Fiscalização no Interior do Estado de Sergipe na 04ª Vaquejada no Parque da Palmeiras, no período 28/03/2019, representado pelo Conselheiro Presidente do CRMV-SE, Méd. Vet. Rubenval Francisco de Jesus Feitosa.
- ✓ Acompanhar a Fiscal Francislene dos Santos na Fiscalização da 04ª etapa do 12º Circuito ASQM Mix de Vaquejada, no dia 12/04/2019, representado pelo Conselheiro Efetivo e Presidente da Comissão de Fiscalização do CRMV-SE, Méd. Vet. Alceu Dantas Diniz.
- ✓ Participar ao IX Congresso Latino-Americano e do XV Congresso Brasileiro de Higienistas de Alimentos e VII Encontro do sistema Brasileiro de Inspeção de Produto Animal no período de 30/04/2019 a 03/05/2019 representada pela Presidente da comissão de alimentos do CRMV-SE Ana Nery Dantas Oliveira da Paixão
- ✓ Acompanhar o Fiscal Douglas Vitória dos Santos na Fiscalização no Mutirão de Castração em Simão Dias, no dia 25/05/2019, representado pelo Membro da Comissão de Fiscalização do CRMV-SE, Méd. Vet. Urias Fagner Santos Nascimento.

- ✓ Acompanhar a Fiscal Francislene dos Santos em Fiscalização no Interior, no período de 04/06/2019 a 07/06/2019, representado pelo Conselheiro Suplente e Membro da Comissão de Fiscalização do CRMV-SE, Méd. Vet. Saulo Monteiro de Castro.
- ✓ Acompanhar o fiscal Douglas Vitoria no evento banco de sangue Labovet no dia 31/05/2019 representado pelo Membro da Comissão de Fiscalização do CRMV-SE, Méd. Vet. Urias Fagner Santos Nascimento.
- ✓ Acompanhar a fiscal Francislene na empresa Pamela Ingrid no interior no dia 03/07/2019 representado pelo Membro da Comissão de Fiscalização do CRMV-SE, Méd. Vet. Urias Fagner Santos Nascimento.
- ✓ Participar da Palestra no Campus Sertão no dia 23/07/2019 representado pelo Presidente do CRMV-SE, Méd. Vet. Eduardo Luiz Cavalcanti Caldas.
- ✓ Acompanhar o Presidente do CRMV/SE na Palestra no Campus Sertão no dia 23/07/2019 representado pelo Secretário Geral do CRMV-SE, Méd. Vet. Diomar Claudio dos Santos Sobrinho.

COORDENADORIA ADMINISTRATIVA

Atividades Internas (emissões e negociações):

- ✓ Emissão de 573 (quinhentos e setenta e três) Ofícios a instituições, empresas da capital e interior do Estado e para profissionais para tratar de assuntos de interesse das classes Médica Veterinária e Zootécnica;
- ✓ Emissão de 459 (quatrocentos e cinquenta e nove) Memorandos;
- ✓ Emissão de 80 (oitenta) Acórdãos;
- ✓ Foram feitas 32 (trinta e duas) Portarias;

- ✓ 12 (doze) pedidos de Suprimento de Fundos, bem como, sua prestação de contas para pagamento de despesas de pequeno vulto;
- ✓ 408 (quatrocentos e oito) emissões aproximadamente da Anuidade de 2019 para Pessoas Jurídicas;
- ✓ 757 (setecentos e cinquenta e sete) emissões aproximadamente da Anuidade de 2019 para Pessoas Físicas;
- ✓ Cobrança Amigável de Anuidades para PF e PJ;
- ✓ 24 (vinte e quatro) inscrições em Dívida Ativa;
- ✓ Emissões de 2ª via de boletos bancários;
- ✓ Negociações de Débitos em D. A. e/ou Executados Judicialmente;
- ✓ Não houve CPF's e CNPJ's para inscrição no CADIN;
- ✓ Foram enviados para o CFMV os indicadores dos Processos: Planejar Orçamento e Finanças, Gerir Políticas, Gerir Processos, Gerir Projetos, Atender Clientes, Julgar PEP, Fiscalizar, Gerir Recursos Financeiros e Prestar Apoio Administrativo.
- ✓ Assinatura de Acordo Coletivo de Trabalho: Não ocorreu
- ✓ Contratação de Pessoal concursado: Auxiliar Administrativo – 04
- ✓ Desligamento de Pessoal concursado: Auxiliar Administrativo – 02

COORDENADORIA FINANCEIRA

- ✓ Mutirão da negociação realizado entre o mês de setembro e outubro onde foram feitos 97 acordos pessoa física e 35 acordos pessoa jurídica.
- ✓ Arquivo documental financeiro de despesas e receitas todo atualizado até 2019
- ✓ Conclusão da implantação do Banco do Brasil, tornando 90% dos pagamentos do regional feitos por meio eletrônico.

- ✓ Implantação do registro de boletos online para as anuidades de 2020
- ✓ Implantação nova tarifa bancária de registro, baixa e liquidação de boletos para 2020
- ✓ Execução de 901 (novecentos e um) parcelamentos de Anuidades para PF e PJ

Contas a pagar

- ✓ Pagamentos da folha, encargos, despesas básicas, processos de compras e serviços entre outros através do Banco do Brasil e/ou com cheques com suas guias financeiras.
- ✓ Confeção das confirmações autorizações e recibos dos presentes nas reuniões plenárias, extraordinárias ou de julgamento para emissão dos Jetons.

Contas a receber

- ✓ Baixa diária de retorno das receitas, e importados dentro do sistema SISCAD
- ✓ Processos de Concessão de Diárias para Diretores, Conselheiros, Funcionários e Colaboradores na forma da Resolução n.º. 666/00 do CFMV – 46 (quarenta e seis).
- ✓ Processos de pagamento de Jetons a Diretores e Conselheiros na forma da Resolução n.º. 800/05 do CFMV – 18 (dezoito);

COORDENADORIA DE REGISTROS

Cadastro e Registro de Pessoa Física (Profissionais):

- ✓ Inscrição Médico Veterinário – 14 (quatorze);
- ✓ Inscrição Zootecnista – 11 (onze);
- ✓ Inscrição Provisória Médico Veterinário – 59 (cinquenta e nove);
- ✓ Inscrição Provisória Zootecnista – 01 (uma);
- ✓ Reativação de Inscrição Médico Veterinário – 01 (uma);
- ✓ Reativação de Inscrição Zootecnista – 01 (uma);
- ✓ Inscrição Secundária Médico Veterinário – 04 (quatro);
- ✓ Inscrição Secundária Zootecnista – 01 (uma);
- ✓ Transferência Recebida Médico Veterinário – 13 (treze);
- ✓ Transferência Recebida Zootecnista – 01 (uma);
- ✓ Transferência Recebida por Transferência Médico Veterinário – 01 (uma);
- ✓ Conversão de Inscrição Provisória para Definitiva Médico Veterinário – 42 (quarenta e duas);
- ✓ Conversão de Inscrição Secundária para Definitiva Médico Veterinário – 01 (uma);
- ✓ Isenção de Anuidade Médico Veterinário – 02 (duas);
- ✓ Cancelamento de Inscrição Médico Veterinário – 02 (duas);
- ✓ Cancelamento de Inscrição Zootecnista – 02 (duas);
- ✓ Cancelamento de Inscrição Provisória Médico Veterinário – 01 (uma);
- ✓ Suspensão de Inscrição Médico Veterinário – 23 (vinte e três);
- ✓ Suspensão de Inscrição Zootecnista – 03 (três);
- ✓ Transferência Concedida Médico Veterinário – 08 (oito);
- ✓ Transferência Concedida por Transferência Médico Veterinário – 03 (três);

Cadastro e registro de Pessoa Jurídica (estabelecimentos):

- ✓ Novo Registro de Pessoa Jurídica – 55 (cinquenta e cinco);
- ✓ Retorno das atividades de Pessoa Jurídica – 04 (quatro);
- ✓ Cancelamento de Registro de Pessoa Jurídica – 06 (seis);

FISCALIZAÇÃO

Conforme a resolução do CFMV Nº 672/200 que fixa as normas de fiscalização e procedimentos administrativos, se um estabelecimento está regularmente inscrito, se possui Certificado de Regularidade, Anotação de Responsabilidade Técnica devidamente atualizada e se estão de acordo com as demais exigências do CFMV. Não sendo constatada nenhuma irregularidade no estabelecimento, será expedido um Termo de Fiscalização, caso contrário será expedido o Auto de Infração. Caso não haja regularização ou oferecimento de defesa no prazo de 30 dias, será lavrado o competente Auto de Multa.

No ano de 2019 foram fiscalizadas pelo CRMV-SE **338 Pessoas Jurídicas (Agropecuárias, Agroindústrias, Comércio, Prática, Consultoria e Assistência, Cooperativas, Recreação, Indústria Farmacêutica dentre outros) (Figura 3)**



Figura 3: Relação de empresas fiscalizadas ao longo do ano 2019

Foram gerados para as pessoas jurídicas fiscalizadas 62 Autos de infração, 53 termos de Fiscalização e 223 termos de constatação. Dessa forma, no ano de 2019 foi obtido um bom índice de regularização das empresas. Isso é resultado de um trabalho de conscientização do empresariado sobre a importância do profissional médico veterinário ou zootecnista que assina o referido contrato com a empresa em assegurar que as instalações e locais de manutenção dos animais e produtos de origem animal tenham um ambiente adequado.

Na oportunidade verificaram-se possíveis alterações contratuais, sendo também atualizado telefones de contato e E-mails de empresas e profissionais, feitos também diversos contatos com médicos veterinários locais, tendo na oportunidade, recebido denúncias e orientando aos mesmos quanto aos deveres elencados em lei que competem a esta Autarquia, salientando também quanto as suas obrigações e deveres, ao ser R.T de estabelecimentos e suas penalidades.

ASSESSORIA JURÍDICA

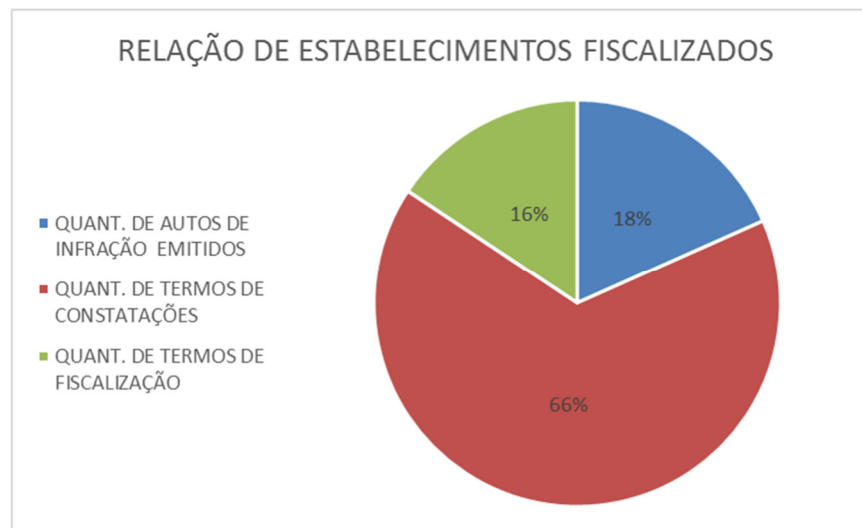
Por conduto do presente estamos encaminhando a Vossa Senhoria o relatório atualizado das atividades desenvolvidas pela Assessoria Jurídica no ano de 2019, em conformidade com os dados contidos no demonstrativo abaixo:

- ✓ Pareceres Jurídicos: Foram emitidos 38 (trinta e oito) pareceres jurídicos relacionados às matérias que envolvem as aquisições de bens para o CRMV/SE, aos contratos e os diversos procedimentos levados a efeito, inclusive relacionados aos processos administrativos envolvendo as comissões nomeadas pela Presidência;
- ✓ Ofícios: Auxiliamos a Secretaria do Conselho na confecção dos ofícios, respondendo a solicitações e requisições de diversos órgãos públicos, inclusive comunicando providências requeridas e atendendo a solicitações do Conselho Federal, assim como solicitando providências e alertando a sociedade e autoridades públicas sobre o cumprimento das normas contidas na legislação pertinente ao sistema CFMV e CRMVs;
- ✓ Processos Judiciais: Estamos atualmente com diversos processos judiciais cadastrados, nos quais foram realizadas várias diligências, inclusive algumas no interior do Estado, buscando o recebimento dos valores correspondentes às Execuções Fiscais intentadas de forma a cumprir a legislação que rege o Sistema CFMV e CRMVs, fazendo o acompanhamento de mais de 100 (cem) processos visando receber débitos já inscritos em dívida ativa e ainda não ajuizados, débitos, inclusive, de gestões anteriores, estando todos estes devidamente registrados e salvos em arquivo eletrônico, o que nos permite o controle de seus andamentos, além da defesa do CRMV/SE nas ações judiciais intentadas e mandados de segurança impetrados em face do mesmo;

- ✓ Em relação aos débitos cobrados, além dos processos distribuídos, firmamos 901 (novecentos e um) acordos extrajudiciais buscando receber valores devidos aos CRMV/SE, na forma estabelecida na Resolução CFMV nº 1.120, 23 de setembro de 2016, inclusive realizamos diligências junto a Órgãos Públicos no sentido de identificar os sócios das empresas e seus endereços, como forma de viabilizar esses recebimentos;
- ✓ Além dessas atividades, efetivamos despachos em diversos processos administrativos, inclusive quando de nossa participação das reuniões plenárias realizadas mensalmente, esclarecendo as questões jurídicas lançadas à discussão, tudo como forma de assessorar a Diretoria e os Conselheiros;
- ✓ Auxiliamos o Setor Administrativo do Conselho nos processos de contratação de serviços, aquisição e de manutenção de bens indispensáveis ao funcionamento do Conselho, orientando os procedimentos a serem adotados, visando o cumprimento da Legislação, de forma a atender, principalmente, aos princípios constitucionais da legalidade e da eficiência do serviço público;
- ✓ Participamos de Reuniões Plenárias realizadas no decorrer do ano, conforme consta nas atas das respectivas reuniões;
- ✓ Participamos de todos os processos administrativos éticos que tramitaram perante este Conselho Regional, tanto na fase de instrução quanto nas suas Sessões de Julgamento, tudo registrado nas respectivas atas de reunião;

Não é demais frisar que muitas atividades desenvolvidas não estão passíveis de quantificação até mesmo pela

habitualidade das mesmas, as quais integram o dia-a-dia de uma Assessoria Jurídica, como é o caso de esclarecimento aos médicos veterinários e representantes de empresas inscritas no Conselho a respeito dos diversos procedimentos que são disponibilizados, inclusive com a busca de soluções para os problemas apresentados.

ASSESSORIA DA PRESIDÊNCIA

As atividades da assessoria da presidência abarcam não só a questão da organização do fluxo das documentações por ofícios, memorandos, e-mails, requerimentos, mandato de intimação / segurança, processos, como também, depois de serem recebidos no protocolo os documentos supracitados são encaminhados à Presidência para conhecimento e despacho, e assim serem remetidos aos setores (fiscalização, tesouraria, jurídico, contabilidade, secretaria, administrativo) correspondentes para análise, manifestação, pareceres e devidas providências. Também secretário as reuniões sessões plenárias ordinárias, extraordinárias, bem como, responsável pela elaboração das pautas e atas das mesmas, portarias, controle de veículo, contratos (PF e PJ), processos de compras, abertura e fechamento dos portões para início e término do expediente, controle da agenda do Presidente deste Regional, bem como, acompanhamento da participação do mesmo nos eventos

COMUNICAÇÃO – MARKETING E EVENTOS:

- ✓ Elaboração de kits para eventos com crachá, pasta, canetas, blocos;
- ✓ Desenvolvimento da logomarca e identidade visual do Conselho (imagens abaixo);



ANTES



DEPOIS

- ✓ Reestruturação e gerenciamento do site do crmvse;
- ✓ Gerenciamento diário da página do Facebook (crmvsergipe);
- ✓ Criação e gerenciamento de conta no Instagram (@crmvse), em 26/7/2019, com posts diários de assuntos do CRMV/SE e do sistema CFMV/CRMVs;
- ✓ Envio de cartões de aniversário diários para os inscritos no conselho;
- ✓ Cartazes mensais, no mural do CRMV/SE, dos aniversariantes relacionados a diretoria, colaboradores, conselheiros efetivos e suplentes;

- ✓ Criação de material divulgação, campanhas de datas comemorativas, eventos, anúncios, notas explicativas, manual de ART ON-LINE, apoio do CRMV/SE e dos demais conselhos;
- ✓ Empreender diligências externas, tais como, ir em bancos, colher assinaturas, entregar documentos, dentre outras;

Abaixo segue tabela com quantitativo de postagens e seguidores das redes sociais:

	Total de Publicações	Seguidores
Instagram	107	1.048
Facebook	103	801

(TABELA 7)

CONTABILIDADE

No período de 01/01/2019 a 31/12/2019, foram realizadas as obrigações principais e acessórias do Conselho Regional de Sergipe nos Setores Contábil, Pessoal e Fiscal.

ÁREA CONTÁBIL

- Foi feita a contabilização das Receitas e das Despesas. Com relação às despesas, foram feitos 184 (cento e oitenta e quatro) empenhos, sendo 147 (cento e quarenta e sete) do tipo ordinário, 30 (trinta) estimativos e 7 (sete) globais. Destes empenhos foram originados 1.056 (mil e cinquenta e seis) liquidações e seus pagamentos.
- Foram elaborados 12 balancetes mensais e seus respectivos relatórios, de modo que ao final de cada mês a Comissão de Prestação de Contas analisaram de forma detalhada tanto a composição das despesas como também a posição do Caixa.
- Com relação às Contas Bancárias (contas movimento, arrecadação e poupança), em janeiro o CRMV-SE iniciou com R\$ 437.600,35 e em 31/12/2018 o saldo foi de R\$ 247.856,98. Tal saldo dá-se devido aos bloqueios judiciais ao longo do exercício de 2019.
- E também foi elaborada a Prestação de Contas Anual que foi encaminhada ao CFMV – Conselho Federal de Medicina Veterinária, via ofício, por meio eletrônico, até o dia 31 de maio de 2019.

- Como também foi elaborado o Relatório de Gestão do TCU – Tribunal de Contas da União, referente ao exercício de 2018, em forma de Relato Integrado, em cumprimento à Decisão Normativa TCU 170/2018.

SETOR PESSOAL

- No Setor Pessoal foram confeccionadas as folhas mensais de pagamento dos funcionários e prestadores de serviços, bem como férias e 13º salário, sendo apresentados mensalmente os seguintes DARFs e Guias de Recolhimento e seus respectivos relatórios: Guia da Previdência Social – GPS; Programa de Integração Social – PIS; Imposto de Renda Retido na Fonte – IRRF; Fundo de Garantia por Tempo de Serviço – FGTS; Imposto sobre Serviços – ISS (autônomos) e Cadastro Geral de Empregados e Desempregados – CAGED (em casos de admissão e demissão).
- Em 2019, foram realizadas 4 (quatro) admissões e 4 (quatro) demissões, todas a pedido dos funcionários.

ÁREA FISCAL

- Foram feitos os recolhimentos de tributos de acordo com a legislação vigente, como: COSIRF (conjunto de Tributos Federais) que deve ser cobrado de todas as Pessoas Jurídicas em situações de prestação de serviço ou aquisição de bens, ISS (Imposto sobre Serviços).
- Foi feita mensalmente a DCTF (Declaração de Débitos e Créditos Tributários Federais), apresentada dentro do prazo de acordo com a agenda tributária da Receita Federal.
- Foi elaborada a DIRF - Declaração do Imposto sobre a Renda Retido na Fonte que tem como objetivo, entre outros, de “informar à Receita Federal os rendimentos pagos a pessoas físicas e o valor do imposto sobre a renda e contribuições retidos na fonte, dos rendimentos pagos ou creditados para seus beneficiários”.
- E também foi feita a RAIS - Relação Anual de Informações Sociais, que tem a finalidade de “controlar da atividade trabalhista no país, para identificação dos trabalhadores com direito ao recebimento do Abono Salarial”.

ANÁLISE DA QUANTIDADE DE INSCRITOS DE TODOS OS PROFISSIONAIS E EMPRESAS

Números de Médicos Veterinários Inscritos	1.113
Números de Médicos Veterinários Atuentes	844
Números de Zootecnistas Inscritos	65

Números de Zootecnistas Atuentes	41
Números de Veterinário e Zootecnistas Atuentes e Isento	28
Número de Empresas Inscritas	1.292
Número de Empresas Atuentes	548

Número de Profissionais Inadimplentes	242
Total dos Débitos em Carteira - PF	R\$116.692,12
Total dos Débitos Inscritos em Dívida Ativa - PF	R\$47.279,44
Total dos Débitos Ajuizados - PF	R\$139.176,30
Total dos Débitos PF	R\$303.147,86

Número de Empresas Inadimplentes	631
Total dos Débitos em Carteira - PJ	R\$895.042,32
Total dos Débitos Inscritos em Dívida Ativa - PJ	R\$268.549,64
Total dos Débitos Ajuizados - PJ	R\$864.433,25
Total dos Débitos PJ	R\$2.028.025,21

(TABELA 8)

A partir destes dados pode-se analisar que as empresas e os profissionais atuantes inadimplentes estão totalizando um passivo a receber correspondente a R\$2.331.173,07 (dois milhões trezentos e trinta e um mil cento e setenta e três reais e sete centavos) perfazendo um índice de inadimplência total de 22,67%, salientando que com referência ao ano anterior podemos analisar um aumento no número dos valores ajuizados, trazendo assim uma maior perspectiva de receita para o conselho.

6 - ALOCAÇÃO DE RECURSOS E ÁREAS ESPECIAIS DA GESTÃO

6.1 – Gestão Orçamentária e Financeira

6.1.1 – Demonstração e Análise de Desempenho da Receita por Origem 2019

No ano de 2019, o CRMV-SE arrecadou R\$ 559.343,05 (quinhentos e cinquenta e nove mil e trezentos e quarenta e três reais e cinco centavos), tendo um valor previsto final de R\$ 693.490,00 (seiscentos e noventa e três mil e quatrocentos e noventa reais), sendo assim, a receita arrecadada ficou representada em um percentual de 80,66% do valor total previsto.

Receita	Orçado	Arrec. Periodo		Arrec. Exerc.		Diferença	
6.2.1.2 - RECEITA REALIZADA	693.490,00	559.343,05	80,66%	559.343,05	80,66%	134.146,95	19,34%
6.2.1.2.1 - RECEITAS CORRENTES	693.490,00	559.343,05	80,66%	559.343,05	80,66%	134.146,95	19,34%
6.2.1.2.1.01 - RECEITA TRIBUTÁRIA	68.100,00	59.989,84	88,09%	59.989,84	88,09%	8.110,16	11,91%
6.2.1.2.1.02 - RECEITAS DE CONTRIBUIÇÕES	495.540,00	410.090,68	82,76%	410.090,68	82,76%	85.449,32	17,24%
6.2.1.2.1.04 - RECEITAS DE SERVIÇOS	800,00	0,00	0,00%	0,00	0,00%	800,00	100,00%
6.2.1.2.1.05 - RECEITAS FINANCEIRAS	66.480,00	53.445,40	80,39%	53.445,40	80,39%	13.034,60	19,61%
6.2.1.2.1.09 - OUTRAS RECEITAS CORRENTES	62.570,00	35.817,13	57,24%	35.817,13	57,24%	26.752,87	42,76%

(TABELA 9)

6.1.2 – Demonstração de Desempenho na execução orçamentária e financeira da Despesa por natureza 2019

Despesa	Orçado	Realiz. Período		Realiz. Exerc.		Diferença	
6.2.2.1.1 - CRÉDITO DISPONÍVEL DA DESPESA	693.490,00	556.232,33	80,21%	556.232,33	80,21%	137.257,67	19,79%
6.2.2.1.1.01 - DESPESAS CORRENTES	689.690,00	554.482,33	80,40%	554.482,33	80,40%	135.207,67	19,60%
6.2.2.1.1.01.01 - PESSOAL, ENCARGOS E BENEFÍCIOS	373.882,23	328.099,94	87,75%	328.099,94	87,75%	45.782,29	12,25%
6.2.2.1.1.01.02 - USO DE BENS E SERVIÇOS	313.967,77	225.546,25	71,84%	225.546,25	71,84%	88.421,52	28,16%
6.2.2.1.1.01.09 - DEMAIS DESPESAS CORRENTES	1.820,00	836,14	45,94%	836,14	45,94%	983,86	54,06%
6.2.2.1.1.02 - DESPESAS DE CAPITAL	3.800,00	1.750,00	46,05%	1.750,00	46,05%	2.050,00	53,95%

(TABELA 10)

6.2 -Gestão de pessoas

DEMONSTRATIVO DO QUADRO DE PESSOAL DO CRMV-SE

EMPREGADOS	ESTAGIÁRIOS	TOTAL
9	0	9

(TABELA 11)

TIPOLOGIA DOS CARGOS

TIPOLOGIA DO CARGO	
CARGOS EFETIVOS	CARGOS COMISSIONADOS
AUXILIAR ADMINISTRATIVO	ASSESSOR JURÍDICO
AGENTE DE FISCALIZAÇÃO	ASSESSOR ADMINISTRATIVO
CONTADOR	ASSESSOR DA PRESIDÊNCIA

(TABELA 12)

DEMONSTRATIVO DO CARGO DE PESSOAL DE ACORDO COM O GÊNERO

CARGO	GÊNERO	
	MASCULINO	FEMININO
AUXILIAR ADMINISTRATIVO		03
AGENTE DE FISCALIZAÇÃO	01	01
CONTADOR	-	01
ASSESSOR JURÍDICO	01	-
ASSESSOR ADMINISTRATIVO	-	01
ASSESSOR DA PRESIDÊNCIA	-	01
ESTAGIÁRIO	01	01

(TABELA 13)

DEMONSTRATIVO DO CARGO DE PESSOAL DE ACORDO COM A FAIXA ETÁRIA

CARGO	FAIXA ETÁRIA	
	ATÉ 40 ANOS	ACIMA DE 40 ANOS
AUXILIAR ADMINISTRATIVO	02	01
AGENTE DE FISCALIZAÇÃO	02	-
CONTADOR	01	-
ASSESSOR JURÍDICO	-	01
ASSESSOR ADMINISTRATIVO	01	-
ASSESSOR DA PRESIDÊNCIA	-	01
ESTAGIÁRIO	02	-

(TABELA 14)

MOVIMENTAÇÃO DO QUADRO DE PESSOAL EM 2019

CARGO	CONTRATAÇÃO	DESLIGAMENTO
AUXILIAR ADMINISTRATIVO	4	2
AGENTE DE FISCALIZAÇÃO	0	0
CONTADOR	0	0
ASSESSOR JURÍDICO	0	0
ASSESSOR ADMINISTRATIVO	0	0
ASSESSOR DA PRESIDÊNCIA	0	0
ESTAGIÁRIO	0	2

(TABELA 15)

7 - DECLARAÇÃO DA CONTADORA

Elis Rebeca Nascimento Messias

As demonstrações contábeis foram elaboradas de acordo com as normas e práticas contábeis emanadas da legislação societária brasileira, normas emanadas pelo Conselho Federal de Contabilidade – CFC, com os requisitos necessários como a relevância e a representação fidedigna, das Normas Brasileiras de Contabilidade Aplicada ao Setor Público e o Manual de Contabilidade Aplicada ao Setor Público 7ª edição, além da lei 4.320/1964.

> As demonstrações contábeis do CRMV-SE são:

- Balanço Patrimonial
- Balanço Financeiro
- Balanço Orçamentário
- Demonstração das Variações Patrimoniais
- Demonstração do Fluxo de Caixa

8 - DEMONSTRAÇÕES CONTÁBEIS

BALANÇO PATRIMONIAL

PERÍODO: 01/01/2019 a 31/12/2019

ATIVO			PASSIVO		
Especificação	Exercício Atual	Exercício Anterior	Especificação	Exercício Atual	Exercício Anterior
ATIVO CIRCULANTE	3071531,36	3138748,76	PASSIVO CIRCULANTE	12116,84	7773,19
CAIXA E EQUIVALENTES DE CAIXA	247856,98	437600,35	OBRIGACOES TRABALHISTAS, PREVIDENCIARIAS E ASSISTENCIAIS A PAGAR A CURTO PRAZO	0	0
CREDITOS A CURTO PRAZO	2622435,45	2697091,93	EMPRÉSTIMOS E FINANCIAMENTOS A CURTO PRAZO	0	0
DEMAIS CREDITOS E VALORES DE CURTO PRAZO	201238,93	4056,48	FORNECEDORES E CONTAS A PAGAR A CURTO PRAZO	0	0
INVESTIMENTOS E APLICACOES TEMPORARIAS A CURTO PRAZO	0	0	OBRIGAÇÕES FISCAIS A CURTO PRAZO	4771,42	4869,93
ESTOQUE	0	0	PROVISÕES A CURTO PRAZO	0	0
VARIACOES PATRIMONIAIS DIMINUTIVAS PAGAS ANTECIPADAMENTE	0	0	DEMAIS OBRIGACOES A CURTO PRAZO	7345,42	2903,26
ATIVO NAO-CIRCULANTE	572843,63	264459,41	PASSIVO NAO-CIRCULANTE	0	0
ATIVO REALIZAVEL A LONGO PRAZO	330331,64	0	OBRIGACOES TRABALHISTAS, PREVIDENCIARIAS E ASSISTENCIAIS A PAGAR A LONGO PRAZO	0	0
CREDITOS A LONGO PRAZO	330331,64	0	EMPRESTIMOS E FINANCIAMENTOS A LONGO PRAZO	0	0
ANUIDADES	330331,64	0	FORNECEDORES A LONGO PRAZO	0	0
INVESTIMENTOS	0	0	OBRIGACOES FISCAIS A LONGO PRAZO	0	0
IMOBILIZADO	242511,99	264459,41	PROVISÕES A LONGO PRAZO	0	0
BENS MOVEIS	182283,79	180092,99	DEMAIS OBRIGACOES A LONGO PRAZO	0	0
BENS IMOVEIS	318254,22	318254,22	RESULTADO DIFERIDO	0	0
(-) DEPRECIACAO, EXAUSTAO E AMORTIZACAO ACUMULADAS	258.026,02C	233.887,80C		0	0
INTANGIVEL	0	0		0	0
			TOTAL DO PASSIVO	12116,84	7773,19

		PATRIMÔNIO LÍQUIDO			
		Especificação		Exercício Atual	Exercício Anterior
		Patrimônio Social e Capital Social		0	0
		Ajuste de avaliação Patrimonial		0	0
		Demais Reservas		0	0
		Resultados Acumulados		3632258,15	3395434,98
		TOTAL DO PATRIMÔNIO LÍQUIDO		3632258,15	3395434,98
TOTAL	3.644.374,99	3.403.208,17	TOTAL	3.644.374,99	-3.403.208,17
ATIVO FINANCEIRO	3644374,99	3403208,17	PASSIVO FINANCEIRO	27059,42	12290,24
ATIVO PERMANENTE	0	0	PASSIVO PERMANENTE	0	0
SALDO PATRIMONIAL				3617315,57	3390917,93

Compensações

ESPECIFICAÇÃO	Exercício Atual	Exercício Anterior	ESPECIFICAÇÃO	Exercício Atual	Exercício Anterior
Saldo do Atos Potenciais Ativos	Atual	Anterior	Saldo do Atos Potenciais Passivos	Atual	Anterior
Execução de Garantias e Contragarantias Recebidas	0	0	Execução de Garantias e Contragarantias Concedidas	0	0
Execução de Direitos Conveniados	0	0	Execução de Obrigações Conveniadas	0	0
Execução de Direitos Contratuais	0	0	Execução de Obrigações Contratuais	5.118,34D	0
Execução de Outros Atos Potenciais do Ativo	0	0	Execução de Outros Atos Potenciais do Passivo	0	0
TOTAL	0	0	TOTAL	5.118,34C	0

Quadro do Superávit/Déficit Financeiro

	Exercício Atual	Exercício Anterior
Superávit Financeiro	3617315,57	3390917,93

BALANÇO ORÇAMENTÁRIO

PERÍODO: 01/01/2019 a 31/12/2019

RECEITAS ORÇAMENTÁRIAS			PREVISÃO INICIAL	PREVISÃO ATUALIZADA	RECEITAS REALIZADAS	SALDO
RECEITAS CORRENTES	869.900,00	693.490,00	869900	693490	559343,05	-134146,95
RECEITA TRIBUTÁRIA	70.000,00	68.100,00	70000	68100	59989,84	-8110,16
TAXA PELA PRESTAÇÃO DE SERVIÇOS	70.000,00	68.100,00	70000	68100	59989,84	-8110,16
TAXAS E EMOLUMENTOS	70.000,00	68.100,00	70000	68100	59989,84	-8110,16
RECEITAS DE CONTRIBUIÇÕES	610.000,00	495.540,00	610000	495540	410090,68	-85449,32
CONTRIBUIÇÕES DE INTERESSE DAS CATEGORIAS PROFISSIONAIS	610.000,00	495.540,00	610000	495540	410090,68	-85449,32
ANUIDADES - PESSOAS FÍSICAS	370.000,00	314.670,00	370000	314670	253354,56	-61315,44
ANUIDADES - PESSOAS JURÍDICAS	240.000,00	180.870,00	240000	180870	156736,12	-24133,88
RECEITAS DE SERVIÇOS	4.000,00	800,00	4000	800	0	-800
RECEITAS DIVERSAS DE SERVIÇOS	4.000,00	800,00	4000	800	0	-800
RECEITAS DIVERSAS DE SERVIÇOS	4.000,00	800,00	4000	800	0	-800
RECEITAS FINANCEIRAS	87.000,00	66.480,00	87000	66480	53445,4	-13034,6
JUROS E ENCARGOS DE MORA SOBRE BENS E SERVIÇOS	17.000,00	13.000,00	17000	13000	9522,36	-3477,64
JUROS DE MORA	17.000,00	13.000,00	17000	13000	9522,36	-3477,64
VARIAÇÕES MONETÁRIAS E CAMBIAIS	17.000,00	13.200,00	17000	13200	10644,79	-2555,21
ATUALIZAÇÃO MONETÁRIA	17.000,00	13.200,00	17000	13200	10644,79	-2555,21
MULTA POR MORA	28.000,00	26.680,00	28000	26680	22065,32	-4614,68
MULTAS POR MORA	9.000,00	7.600,00	9000	7600	5164,49	-2435,51
OUTRAS MULTAS	19.000,00	19.080,00	19000	19080	16900,83	-2179,17
REMUNERAÇÃO DE DEP.BANC. E APLICAÇÕES FINANCEIRAS	25.000,00	13.600,00	25000	13600	11212,93	-2387,07
RENDIMENTOS DE APLICAÇÕES FINANCEIRAS	25.000,00	13.600,00	25000	13600	11212,93	-2387,07
OUTRAS RECEITAS CORRENTES	98.900,00	62.570,00	98900	62570	35817,13	-26752,87
OUTRAS RECEITAS CORRENTES	98.900,00	62.570,00	98900	62570	35817,13	-26752,87
INDENIZAÇÕES E/OU RESTITUIÇÕES	18.900,00	1.000,00	18900	1000	200	-800

DÍVIDA ATIVA	80.000,00	61.570,00	80000	61570	35617,13	-25952,87
RECEITAS DE CAPITAL	596.000,00	0,00	596000	0	0	0
TRANSFERÊNCIAS DE CAPITAL	396.000,00	0,00	396000	0	0	0
TRANSFERÊNCIAS DE CAPITAL	396.000,00	0,00	396000	0	0	0
TRANSFERÊNCIAS DE CAPITAL	396.000,00	0,00	396000	0	0	0
SALDOS DE EXERCÍCIOS	200.000,00	0,00	200000	0	0	0
SALDOS DE EXERCÍCIOS	200.000,00	0,00	200000	0	0	0
RECURSOS ARRECADADOS EM EXERCÍCIOS ANTERIORES	0,00	0,00	0	0	0	0
SUB-TOTAL DAS RECEITAS	1.465.900,00	693.490,00	1465900	693490	559343,05	-134146,95
DÉFICIT	0,00	0,00	0	0	11831,86	11831,86
TOTAL	1.465.900,00	693.490,00	1465900	693490	571174,91	-122315,09

DESpesas Orçamentárias	DOTAÇÃO INICIAL	DOTAÇÃO ATUALIZADA	DESpesas EMPENHADAS	DESpesas LIQUIDADAS	DESpesas PAGAS	SALDO DOTAÇÃO
DESpesas CORRENTES	859.900,00	689.690,00	569424,91	554482,33	554482,33	120265,09
PESSOAL, ENCARGOS E BENEFÍCIOS	382.700,00	373.882,23	328099,94	328099,94	328099,94	45782,29
PESSOAL	252.200,00	266.500,00	227209,78	227209,78	227209,78	39290,22
ENCARGOS PATRONAIS	83.000,00	57.500,00	52165,02	52165,02	52165,02	5334,98
ENCARGOS PATRONAIS - FGTS	20.000,00	17.222,23	17222,23	17222,23	17222,23	0
BENEFÍCIOS A PESSOAL - RGPS	22.500,00	26.660,00	26290,46	26290,46	26290,46	369,54
OUTRAS DESPESAS COM PESSOAL E ENCARGO	5.000,00	6.000,00	5212,45	5212,45	5212,45	787,55
USO DE BENS E SERVIÇOS	471.200,00	313.967,77	240488,83	225546,25	225546,25	73478,94
MATERIAL DE CONSUMO	64.800,00	18.948,12	13656,6	13656,6	13656,6	5291,52
SERVIÇOS	406.400,00	295.019,65	226832,23	211889,65	211889,65	68187,42
TRIBUTARIAS CONTRIBUTIVAS	1.500,00	20,00	0	0	0	20

IMPOSTOS, TAXAS E CONTRIBUICOES DE MELHORIA	1.500,00	20,00	0	0	0	20
DEMAIS DESPESAS CORRENTES	4.500,00	1.820,00	836,14	836,14	836,14	983,86
PREMIACOES	1.000,00	20,00	0	0	0	20
FATOS GERADORES DIVERSOS	3.500,00	1.800,00	836,14	836,14	836,14	963,86
DESPESAS DE CAPITAL	606.000,00	3.800,00	1750	1750	1750	2050
INVESTIMENTOS, AÇÕES E EQUIPAMENTOS E MATERIAL PERMANENTE	606.000,00	3.800,00	1750	1750	1750	2050
INVESTIMENTOS	606.000,00	3.800,00	1750	1750	1750	2050
SUB-TOTAL DAS DESPESAS	1.465.900,00	693.490,00	571174,91	556232,33	556232,33	122315,09
SUPERÁVIT	0,00	0,00	0	0	0	0
TOTAL	1.465.900,00	693.490,00	571174,91	556232,33	556232,33	122315,09

BALANÇO FINANCEIRO

PERÍODO: 01/01/2019 a 31/12/2019

INGRESSOS			DISPÊNDIOS		
ESPECIFICAÇÃO	Exercício Atual	Exercício Anterior	ESPECIFICAÇÃO	Exercício Atual	Exercício Anterior
Receita Orçamentária	559.343,05	495.636,31	Despesa Orçamentária	571.174,91	512.639,67
RECEITA REALIZADA	559.343,05	495.636,31	CREDITO EMPENHADO A LIQUIDAR	14.942,58	3.940,00
RECEITAS CORRENTES	559.343,05	495.636,31	CREDITO EMPENHADO – PAGO	556.232,33	508.699,67
RECEITA TRIBUTÁRIA	59.989,84	52.864,27	DESPESAS CORRENTES	554.482,33	494.961,61
TAXA PELA PRESTAÇÃO DE SERVIÇOS	59.989,84	52.864,27	PESSOAL, ENCARGOS E BENEFÍCIOS	328.099,94	286.640,80
TAXAS E EMOLUMENTOS	59.989,84	52.864,27	USO DE BENS E SERVIÇOS	225.546,25	206.732,79
RECEITAS DE CONTRIBUIÇÕES	410.090,68	344.988,26	DEMAIS DESPESAS CORRENTES	836,14	1.494,92
CONTRIBUIÇÕES DE INTERESSE DAS CATEGORIAS PROFISSIONAIS	410.090,68	344.988,26	DESPESAS DE CAPITAL	1.750,00	13.738,06
ANUIDADES - PESSOAS FÍSICAS	253.354,56	188.383,44	INVESTIMENTOS, AÇÕES E EQUIPAMENTOS E MATERIAL PERMANENTE	1.750,00	13.738,06
ANUIDADES - PESSOAS JURÍDICAS	156.736,12	156.604,82	TRIBUTARIAS CONTRIBUTIVAS		93,10
RECEITAS DE SERVIÇOS		826,13			
RECEITAS DIVERSAS DE SERVIÇOS		826,13			
RECEITAS DIVERSAS DE SERVIÇOS		826,13			
RECEITAS FINANCEIRAS	53.445,40	70.261,99			
JUROS E ENCARGOS DE MORA SOBRE BENS E SERVIÇOS	9.522,36	10.095,20			
JUROS DE MORA	9.522,36	10.095,20			
VARIAÇÕES MONETÁRIAS E CAMBIAIS	10.644,79	10.489,95			
ATUALIZAÇÃO MONETÁRIA	10.644,79	10.489,95			
MULTA POR MORA	22.065,32	26.030,94			

MULTAS POR MORA	5.164,49	5.643,55			
OUTRAS MULTAS	16.900,83	20.387,39			
REMUNERAÇÃO DE DEP.BANC. E APLICAÇÕES FINANCEIRAS	11.212,93	23.645,90			
RENDIMENTOS DE APLICAÇÕES FINANCEIRAS	11.212,93	23.645,90			
OUTRAS RECEITAS CORRENTES	35.817,13	26.695,66			
OUTRAS RECEITAS CORRENTES	35.817,13	26.695,66			
INDENIZAÇÕES E/OU RESTITUIÇÕES	200,00				
DÍVIDA ATIVA	35.617,13	26.695,66			
Transferências Financeiras Recebidas			Transferências Financeiras Concedidas		
Recebimentos Extraorçamentários	57.920,65	206.220,91	Pagamentos Extraorçamentários	38.494,33	220.127,53
Inscrição de Restos a Pagar Não Processados	14.942,58	3.940,00	Pagamentos de Restos a Pagar Não Processados	3.940,00	2.299,69
Inscrição de Restos a Pagar Processados			Pagamentos de Restos a Pagar Processados		4.046,11
Depósitos Restituíveis e Valores Vinculados	5.004,50	16.474,37	Depósitos Restituíveis e Valores Vinculados	4.887,88	17.892,65
Outros Recebimentos Extraorçamentários	37.973,57	185.806,54	Outros Pagamentos Extraorçamentários	29.666,45	195.889,08
Saldo em espécie do Exercício Anterior	441.145,91	472.055,89	Saldo em espécie para o Exercício Seguinte	448.740,37	441.145,91
Caixa e Equivalente de Caixa	437.600,35	469.700,87	Caixa e Equivalente de Caixa	247.856,98	437.600,35
Depósitos. Rest. Vlrs Vinculados	3.545,56	2.355,02	Depósitos. Rest. Vlrs Vinculados	200.883,39	3.545,56
Total:	1058409,61	1173913,11		1058409,61	1173913,11

DEMONSTRAÇÃO DAS VARIAÇÕES PATRIMONIAIS

PERÍODO: 01/01/2019 a 31/12/2019

	Exercício Atual	Exercício Anterior		Exercício Atual	Exercício Anterior
VARIACAO PATRIMONIAL AUMENTATIVA	810.799,07	1.174.346,77	VARIACAO PATRIMONIAL DIMINUTIVA	573.975,90	499.288,00
IMPOSTOS, TAXAS E CONTRIBUICOES DE MELHORIA	59.989,84	52.864,27	PESSOAL E ENCARGOS	319.956,09	286.640,80
TAXAS	59.989,84	52.864,27	REMUNERACAO A PESSOAL	219.065,93	200.147,59
TAXAS PELA PRESTACAO DE SERVICOS	59.989,84	52.864,27	REMUNERACAO A PESSOAL ATIVO CIVIL - ABRANGIDOS PELO RGPS	219.065,93	200.147,59
CONTRIBUICOES	331.375,31	1.020.992,89	ENCARGOS PATRONAIS	69.387,25	62.817,60
CONTRIBUICOES DE INTERESSE DAS CATEGORIAS PROFISSIONAIS	331.375,31	1.020.992,89	ENCARGOS PATRONAIS - RGPS	52.165,02	49.290,77
CONTRIBUICOES SOCIAIS	331.375,31	1.020.992,89	ENCARGOS PATRONAIS - FGTS	17.222,23	13.526,83
EXPLORACAO E VENDA DE BENS, SERVICOS E DIREITOS	0,00	4.746,95	BENEFICIOS A PESSOAL	26.290,46	15.977,38
EXPLORACAO DE BENS E DIREITOS E PRESTACAO DE SERVICOS	0,00	4.746,95	BENEFICIOS A PESSOAL - RGPS	26.290,46	15.977,38
VALOR BRUTO DE EXPLORACAO DE BENS E DIREITOS E PRESTACAO DE SERVICOS	0,00	4.746,95	OUTRAS VARIACOES PATRIMONIAIS DIMINUTIVAS - PESSOAL E ENCARGOS	5.212,45	7.698,23
VARIACOES PATRIMONIAIS AUMENTATIVAS FINANCEIRAS	53.407,15	69.090,80	INDENIZACOES E RESTITUICOES TRABALHISTAS	5.212,45	7.698,23
JUROS E ENCARGOS DE MORA	9.522,36	10.010,29	USO DE BENS, SERVICOS E CONSUMO DE CAPITAL FIXO	253.183,67	211.059,18
JUROS E ENCARGOS DE MORA SOBRE FORNECIMENTOS DE BENS E SERVIÇOS	9.522,36	10.010,29	USO DE MATERIAL DE CONSUMO	14.516,60	17.469,94
VARIACOES MONETARIAS E CAMBIAIS	10.644,79	10.275,76	CONSUMO DE MATERIAL	14.516,60	17.469,94
OUTRAS VARIACOES MONETARIAS E CAMBIAIS	10.644,79	10.275,76	SERVICOS	214.969,65	191.562,54
OUTRAS VARIACOES PATRIMONIAIS AUMENTATIVAS – FINANCEIRAS	33.240,00	48.804,75	DIARIAS	29.470,00	21.805,00
OUTRAS VARIACOES PATRIMONIAIS AUMENTATIVAS – FINANCEIRAS	33.240,00	48.804,75	SERVICOS TERCEIROS - PF	58.355,25	60.674,51
OUTRAS VARIACOES PATRIMONIAIS AUMENTATIVAS	366.026,77	26.651,86	SERVICOS TERCEIROS - PJ	127.144,40	109.083,03
DIVERSAS VARIACOES PATRIMONIAIS AUMENTATIVAS	366.026,77	26.651,86	DEPRECIACAO, AMORTIZACAO E EXAUSTAO	23.697,42	2.026,70
INDENIZACOES E RESTITUIÇÕES	200,00	143,41	DEPRECIACAO	23.697,42	2.026,70
DIVIDA ATIVA	365.826,77	26.508,45	VARIACOES PATRIMONIAIS DIMINUTIVAS FINANCEIRAS	0,00	0,00
	0,00	0,00	JUROS E ENCARGOS DE MORA	0,00	0,00
	0,00	0,00	JUROS E ENCARGOS DE MORA DE EMPRESTIMOS E FINANCIAMENTOS OBTIDOS	0,00	0,00
	0,00	0,00	JUROS E ENCARGOS DE MORA DE OBRIGACOES TRIBUTARIAS	0,00	0,00
	0,00	0,00	DESVALORIZACAO E PERDA DE ATIVOS	0,00	0,00
	0,00	0,00	REDUCAO A VALOR RECUPERAVEL E AJUSTE PARA PERDAS	0,00	0,00
	0,00	0,00	REDUCAO A VALOR RECUPERAVEL E AJUSTE PARA PERDAS	0,00	0,00
	0,00	0,00	TRIBUTARIAS	0,00	93,10
	0,00	0,00	IMPOSTOS, TAXAS E CONTRIBUICOES DE MELHORIA	0,00	93,10
	0,00	0,00	IMPOSTOS, TAXAS E CONTRIBUICOES DE MELHORIA	0,00	93,10
	0,00	0,00	OUTRAS VARIACOES PATRIMONIAIS DIMINUTIVAS	836,14	1.494,92
	0,00	0,00	DIVERSAS VARIACOES PATRIMONIAIS DIMINUTIVAS	836,14	1.494,92

	0,00	0,00	VARIACOES PATRIMONIAIS DIMINUTIVAS DECORRENTES DE FATOS GERADORES DIVERSOS	836,14	1.494,92
Total das Variações Ativas :	810799,07	1174346,77	Total das Variações Passivas :	573975,9	499288
RESULTADO PATRIMONIAL					
Déficit do Exercício			Superávit do Exercício	236823,17	675058,77
Total	810799,07	1174346,77	Total	810799,07	1174346,77

DEMONSTRAÇÃO DO FLUXO DE CAIXA

PERÍODO: 01/01/2019 a 31/12/2019

	Exercício Atual	Exercício Anterior
FLUXO DE CAIXA DAS ATIVIDADES DAS OPERAÇÕES	0,00	0,00
INGRESSOS	0,00	0,00
RECEITAS CORRENTES	559.343,05	495.636,31
RECEITA TRIBUTÁRIA	59.989,84	52.864,27
TAXA PELA PRESTAÇÃO DE SERVIÇOS	59.989,84	52.864,27
TAXAS E EMOLUMENTOS	59.989,84	52.864,27
RECEITAS DE CONTRIBUIÇÕES	410.090,68	344.988,26
CONTRIBUIÇÕES DE INTERESSE DAS CATEGORIAS PROFISSIONAIS	410.090,68	344.988,26
ANUIDADES - PESSOAS FÍSICAS	253.354,56	188.383,44
ANUIDADES - PESSOAS JURÍDICAS	156.736,12	156.604,82
RECEITAS DE SERVIÇOS	0,00	826,13
RECEITAS DIVERSAS DE SERVIÇOS	0,00	826,13
RECEITAS DIVERSAS DE SERVIÇOS	0,00	826,13
RECEITAS FINANCEIRAS	53.445,40	70.261,99
JUROS E ENCARGOS DE MORA SOBRE BENS E SERVIÇOS	9.522,36	10.095,20
JUROS DE MORA	9.522,36	10.095,20
VARIAÇÕES MONETÁRIAS E CAMBIAIS	10.644,79	10.489,95
ATUALIZAÇÃO MONETÁRIA	10.644,79	10.489,95
MULTA POR MORA	22.065,32	26.030,94
MULTAS POR MORA	5.164,49	5.643,55
OUTRAS MULTAS	16.900,83	20.387,39
REMUNERAÇÃO DE DEP.BANC. E APLICAÇÕES FINANCEIRAS	11.212,93	23.645,90
RENDIMENTOS DE APLICAÇÕES FINANCEIRAS	11.212,93	23.645,90
OUTRAS RECEITAS CORRENTES	35.817,13	26.695,66
OUTRAS RECEITAS CORRENTES	35.817,13	26.695,66
INDENIZAÇÕES E/OU RESTITUIÇÕES	200,00	0,00

DÍVIDA ATIVA	35.617,13	26.695,66
OUTROS INGRESSOS	1.358.915,17	208.519,95
DESEMBOLSOS	0,00	0,00
DESPEAS CORRENTES	554.482,33	494.961,61
PESSOAL, ENCARGOS E BENEFÍCIOS	328.099,94	286.640,80
USO DE BENS E SERVIÇOS	225.546,25	206.732,79
DEMAIS DESPEAS CORRENTES	836,14	1.494,92
TRIBUTARIAS CONTRIBUITIVAS	0,00	93,10
OUTROS DESEMBOLSOS	1.551.769,26	227.557,11
FLUXO DE CAIXA LÍQUIDO DAS ATIVIDADES DAS OPERAÇÕES	-187.993,37	-18.362,46
FLUXO DE CAIXA DAS ATIVIDADES DE INVESTIMENTO	0,00	0,00
INGRESSOS	0,00	0,00
DESEMBOLSOS	0,00	0,00
INVESTIMENTOS, AÇÕES E EQUIPAMENTOS E MATERIAL PERMANENTE	1.750,00	13.738,06
FLUXO DE CAIXA LÍQUIDO DAS ATIVIDADES DE INVESTIMENTO	-1.750,00	-13.738,06
FLUXO DE CAIXA DAS ATIVIDADES DE FINANCIAMENTO	0,00	0,00
INGRESSOS	0,00	0,00
DESEMBOLSOS	0,00	0,00
FLUXO DE CAIXA LÍQUIDO DAS ATIVIDADES DE FINANCIAMENTO	0,00	0,00
APURAÇÃO DO FLUXO DE CAIXA DO PERÍODO	0,00	0,00
GERAÇÃO LÍQUIDA DE CAIXA E EQUIVALENTES DE CAIXA	-189.743,37	-32.100,52
CAIXA E EQUIVALENTES DE CAIXA INICIAL	437.600,35	469.700,87
CAIXA E EQUIVALENTES DE CAIXA FINAL	247.856,98	437.600,35

NOTAS EXPLICATIVAS DAS DEMONSTRAÇÕES CONTÁBEIS

NOTA 1 – CONTEXTO OPERACIONAL

Fundado no ano de 1983, o Conselho Regional de Medicina Veterinária de Sergipe, com sede na Rua Campo do Brito, 1151, Bairro São José, Aracaju-SE, é um Autarquia Federal dotada de personalidade jurídica de direito público, com autonomia técnica, administrativa e financeira e tem por objetivo orientar e fiscalizar o exercício das profissões de Médico Veterinário e Zootecnista, bem como servir de órgãos de consulta dos governos da União, dos Estados e dos Municípios, em assuntos referentes ao exercício profissional, ao ensino, à pesquisa, à extensão, à produção animal, à defesa sanitária, à saúde pública e ao meio ambiente, assim como em matéria direta ou indiretamente relacionada com a indústria e o comércio de produtos veterinários, produtos de origem animal e seus derivados, nas áreas sob suas respectivas jurisdições.

NOTA 2 – ELABORAÇÃO E APRESENTAÇÃO DAS DEMONSTRAÇÕES CONTÁBEIS

As Demonstrações Contábeis foram elaboradas em conformidade com a Lei nº 4.320/64, com a observância às Normas Brasileiras de Contabilidade Aplicada ao Setor Público, aos Princípios Contábeis e demais orientações do Tribunal de Contas e do Conselho Federal de Medicina Veterinária.

NOTA 3 – PRINCIPAIS PRÁTICAS CONTÁBEIS

As principais práticas adotadas para elaboração das demonstrações contábeis são as seguintes:

- AJUSTE A VALOR PRESENTE

Os elementos do Ativo e do Passivo decorrentes de operações de curto prazo ou longo prazo são ajustados a valor presente, tomando por base a origem das transações, quando relevantes. Na data-base dos balanços a Entidade não constou a necessidade de registrar referidos ajustes.

3.1- VALORES ATIVOS

3.1.1 – DISPONÍVEL

> R\$ 9.273,23 (nove mil e duzentos e setenta e três reais e vinte e três centavos)

Representa os valores relativos ao caixa e banco movimento.

3.1.2 – APLICAÇÕES

> R\$ 238.583,75 (duzentos e trinta e oito mil e quinhentos e oitenta e três reais e setenta e cinco centavos)

Representa os valores originais de poupança bem como da aplicação em fundos de investimentos acrescidos de rendimentos financeiros auferidos até a data do encerramento do balanço.

3.1.3 – CRÉDITOS A CURTO PRAZO

>> R\$2.622.435,45 (dois milhões e seiscentos e vinte e dois mil e quatrocentos e trinta e cinco reais e quarenta e cinco centavos)

Registra os recebimentos das receitas do Conselho, como: Anuidades de pessoas físicas e jurídicas do exercício atual e anterior, multa eleitoral, inscrições, emolumentos com carteira e certidões, taxa ART e dívidas ativas tributárias.

3.1.4 – DEMAIS CRÉDITOS E VALORES A CURTO PRAZO

>> R\$ 201.238,93 (duzentos e um mil e duzentos e trinta e oito reais e noventa e três centavos)

1. **Conta Analítica 1.1.3.2.2.01.01 – Tributos Municipais a Compensar: R\$ 217,29 (duzentos e dezessete reais e vinte e nove centavos)**

Estes valores referem-se ao ISS Retido da Implanta, sendo R\$ 68,73 (sessenta e oito reais e setenta e três centavos) relativo ao saldo remanescente de 2018, dos meses de outubro, novembro e dezembro, e R\$ 148,56 (cento e quarenta e oito reais e cinquenta e seis centavos) dos meses de janeiro a junho de 2019. O saldo existente nesta conta será baixado quando houver o ressarcimento por parte da empresa supracitada.

2. **Conta Analítica 1.1.3.5.1.02.01 – Bloqueio Judicial a Identificar: R\$ 54.967,28 (cinquenta e quatro mil e novecentos e sessenta e sete reais e vinte e oito centavos))**

O montante de R\$ 3.545,56 (três mil e quinhentos e quarenta e cinco reais e cinquenta e seis centavos) referem-se ao saldo permanente do ano de 2018, e o restante no valor de R\$ 51.421,72 (cinquenta e um mil e quatrocentos e

vinte e um reais e setenta e dois centavos) são referentes aos bloqueios no Banco do Brasil no valor de R\$ 1.594,72 (mil e quinhentos e noventa e quatro reais e setenta e dois centavos), e na Caixa Econômica Federal no valor de R\$ 49.827,00 (quarenta e nove mil e oitocentos e vinte e sete reais).

3. Conta Analítica 1.1.3.5.1.02.02 – Conta Judicial: R\$ 145.916,11 (cento e quarenta e cinco mil e novecentos e dezesseis reais e onze centavos)

Este valor refere-se aos depósitos em contas judiciais, sendo R\$ 1.638,95 (mil e seiscentos e trinta e oito reais e noventa e cinco centavos) no Banco do Brasil, referente ao Processo nº 201885500854 da 2ª Vara Civil e Criminal da Comarca de Tobias Barreto, e R\$ 144.277,16 (cento e quarenta e quatro mil e duzentos e setenta e sete reais e dezesseis centavos) na Caixa Econômica Federal, referente ao Processo 08031887520154058500.

4. Conta Analítica 1.1.3.8.1.02.01 – CFMV: R\$ 90,25 (noventa reais e vinte e cinco centavos)

Estes valores referem-se ao recebimento de anuidades indevidas, multas e anuidades pagas em duplicidade, recebimentos estes que já foram restituídos aos beneficiários, entretanto o CFMV deverá restituir este Conselho através de solicitação pelo CRMV-SE.

Abaixo estão elencados os beneficiários:

- 0,40 (quarenta centavos): saldo remanescente do ano de 2016.

- 32,06 (trinta e dois reais e seis centavos): saldo remanescente de 2017, relativo à devolução em 04.10.2017 ao Sr. Claudson Oliveira Brito com o cheque nº 306659 pelo pagamento em duplicidade da anuidade.

- R\$ 51,68 (cinquenta e um reais e sessenta e oito centavos): em 08.03.2018 houve o ressarcimento ao Sr. Heverton Oliveira Santos – CRMV 0938, pelo pagamento a mais da anuidade do exercício anterior, com o cheque nº 307018. Este valor, 25%, é para ser restituído pelo CFMV ao CRMV-SE através de solicitação por processo administrativo.

- R\$ 6,10 (seis reais e dez centavos): em 20.03.2018 foi ressarcido à Sra Fátima Barreto de Jesus, pelo pagamento a maior na anuidade do exercício anterior, com o cheque nº 307028. Este valor, 25%, é para ser restituído pelo CFMV ao CRMV-SE através de solicitação por processo administrativo.

5. Conta Analítica 1.1.3.8.1.03.02 – Créditos de Terceiros Pessoa Física: R\$ 48,00 (quarenta e oito reais)

Refere-se a valores a receber tanto do Assessor Jurídico Dr. Aldo Cardoso Costa pois foi pago R\$ 30,00 (trinta reais) a mais nas férias de gozo em janeiro/2020, bem como da Agente de Fiscalização Francislene dos Santos, pois foi pago R\$ 18,00 (dezoito reais) a mais no salário de competência 11/2019.

É bom ressaltar que o Assessor Jurídico fez a devolução do valor em 13.02.2020.

3.1.5 – IMOBILIZADO

> R\$ 242.511,99 (duzentos e quarenta e dois mil e quinhentos e onze reais e noventa e nove centavos)

O Imobilizado está representado por bens registrados pelos seus custos originais de aquisição e depreciados conforme determina o Tribunal de Contas da União.

Vale ressaltar que em 2019 houve Despesas de Capital no valor de R\$ 1.750,00 com a aquisição do Registrador de ponto eletrônico.

3.2. VALORES PASSIVOS

3.2.1 – OBRIGAÇÕES FISCAIS A CURTO PRAZO

> R\$ 4.771,42 (quatro mil e setecentos e setenta e um reais e quarenta e dois centavos)

É constituído por retenções tributárias de pessoas físicas e jurídicas provisionados para serem recolhidos.

3.2.2 – DEMAIS OBRIGAÇÕES A CURTO PRAZO

> R\$ 7.345,42 (sete mil e trezentos e quarenta e cinco reais e quarenta e dois centavos)

Refere-se às ao IRRF- Retenção, bem como Depósitos de Outras Receitas Não Identificadas e Receitas de Exercícios Futuros.

NOTA 4 – PATRIMÔNIO LÍQUIDO

O total do Patrimônio Líquido do CRMV-SE em 31.12.2019 é de R\$ 3.632.258,15 (três milhões e seiscentos e trinta e dois mil e duzentos e cinquenta e oito reais e quinze centavos).

NOTA 5 – RECEITAS

As receitas Patrimoniais são reconhecidas pelo Regime de Competência, de acordo com a orientação da NBC TSP 00 – Estrutura Conceitual e as Orçamentárias, pelo Regime de Caixa, levando em consideração a Lei 4.320/1964.

NOTA 6 – DESPESAS OPERACIONAIS

São contabilizadas observando-se o mês em que ocorreram, respeitando o Regime de Competência.

NOTA 7 – DÉFICIT ORÇAMENTÁRIO

Em 2019 houve diminuição das arrecadações, ocasionando, assim, um déficit orçamentário de R\$ 11.831,86 (onze mil e oitocentos e trinta e um reais e oitenta e seis centavos). Isto se deve ao fato que no ano em questão e no anterior algumas empresas entraram na justiça com mandado de segurança para não pagar anuidade.

CONCILIAÇÃO BANCÁRIA

CONTA MOVIMENTO

CAIXA ECONOMICA FEDERAL

AG. 2448 CONTA 938-1

DEZEMBRO/2019

Saldo do Extrato	6.387,54
	1.666,87 (bloqueado)
	4.720,67 (disponível)
 Saldo do Razão	 6.387,54

Aracaju(SE), 31 de Dezembro de 2019

EDUARDO LUIZ CAVALCANTI CALDAS

PRESIDENTE

CRMV-SE 0200

362.478.984-87

JOACIR SOUZA SANTOS

TESOUREIRO

CRMV-SE 0234

977.567.685-15

ELIS REBECA NASCIMENTO MESSIAS

CONTADORA

CRC-SE 7379

048.612.295-61

CONCILIAÇÃO BANCÁRIA

CONTA ARRECAÇÃO

CAIXA ECONOMICA FEDERAL

AG. 2448 CONTA 940-3

DEZEMBRO/2019

Saldo do Extrato **2.885,69**

Saldo do Razão **2.885,69**

Aracaju(SE), 31 de Dezembro de 2019

EDUARDO LUIZ CAVALCANTI CALDAS

PRESIDENTE

CRMV-SE 0200

362.478.984-87

JOACIR SOUZA SANTOS

TESOUREIRO

CRMV-SE 0234

977.567.685-15

ELIS REBECA NASCIMENTO MESSIAS

CONTADORA

CRC-SE 7379

048.612.295-61

CONCILIAÇÃO BANCÁRIA

CONTA POUPANÇA

CAIXA ECONOMICA FEDERAL

AG. 2448 CONTA 13.938-0

DEZEMBRO/2019

Saldo do Extrato 9,12

Saldo do Razão 9,12

Aracaju(SE), 31 de Dezembro de 2019

EDUARDO LUIZ CAVALCANTI CALDAS

PRESIDENTE

CRMV-SE 0200

362.478.984-87

JOACIR SOUZA SANTOS

TESOUREIRO

CRMV-SE 0234

977.567.685-15

ELIS REBECA NASCIMENTO MESSIAS

CONTADORA

CRC-SE 7379

048.612.295-61

CONCILIAÇÃO BANCÁRIA

CONTA MOVIMENTO

BANCO DO BRASIL

AG. 3611-0 CONTA 52463-8

DEZEMBRO/2019

Saldo do Extrato 0,00

Saldo do Razão 0,00

Aracaju(SE), 31 de Dezembro de 2019

EDUARDO LUIZ CAVALCANTI CALDAS

PRESIDENTE

CRMV-SE 0200

362.478.984-87

JOACIR SOUZA SANTOS

TESOUREIRO

CRMV-SE 0234

977.567.685-15

ELIS REBECA NASCIMENTO MESSIAS

CONTADORA

CRC-SE 7379

048.612.295-61

CONCILIAÇÃO BANCÁRIA

CONTA ARRECAÇÃO

BANCO DO BRASIL

AG. 3611-0 CONTA 52461-1

DEZEMBRO/2019

Saldo do Extrato 0,00

Saldo do Razão 0,00

Aracaju(SE), 31 de Dezembro de 2019

EDUARDO LUIZ CAVALCANTI CALDAS

PRESIDENTE

CRMV-SE 0200

362.478.984-87

JOACIR SOUZA SANTOS

TESOUREIRO

CRMV-SE 0234

977.567.685-15

ELIS REBECA NASCIMENTO MESSIAS

CONTADORA

CRC-SE 7379

048.612.295-61

CONCILIAÇÃO BANCÁRIA

FUNDO DE INVESTIMENTOS

BANCO DO BRASIL

AG. 3611-0 CONTA 52463-8

DEZEMBRO/2019

Saldo do Extrato 172.126,80

Saldo do Razão 172.126,80

Aracaju(SE), 31 de Dezembro de 2019

EDUARDO LUIZ CAVALCANTI CALDAS

PRESIDENTE

CRMV-SE 0200

362.478.984-87

JOACIR SOUZA SANTOS

TESOUREIRO

CRMV-SE 0234

977.567.685-15

ELIS REBECA NASCIMENTO MESSIAS

CONTADORA

CRC-SE 7379

048.612.295-61

CONCILIAÇÃO BANCÁRIA

FUNDO DE INVESTIMENTOS

BANCO DO BRASIL

AG. 3611-0 CONTA 52461-1

DEZEMBRO/2019

Saldo do Extrato **66.447,83**

Saldo do Razão **66.447,83**

Aracaju(SE), 31 de Dezembro de 2019

EDUARDO LUIZ CAVALCANTI CALDAS

PRESIDENTE

CRMV-SE 0200

362.478.984-87

JOACIR SOUZA SANTOS

TESOUREIRO

CRMV-SE 0234

977.567.685-15

ELIS REBECA NASCIMENTO MESSIAS

CONTADORA

CRC-SE 7379

048.612.295-61



SERVIÇO PÚBLICO FEDERAL

CONSELHO REGIONAL DE MEDICINA VETERINÁRIA DO ESTADO DE SERGIPE

DECLARAÇÃO

A Diretoria do CRMV-SE - Conselho Regional de Medicina Veterinária do Estado de Sergipe analisando o Parecer FAVORÁVEL da Comissão de Tomada de Contas, formada pelos Conselheiros Dr. Rafael Dantas dos Santos, Dr. Emerson Israel Mendes, Dr. Urias Fagner Santos Nascimento e Dr. Alceu Dantas Diniz e a aprovação pelos conselheiros da prestação de contas na Reunião Extraordinária do CRMV-SE realizada no dia 23.07.2020, APROVOU o Relatório de Gestão 2019, sob a forma de Relato Integrado, elaborado nos termos da Decisão Normativa TCU nº 170/2018 e respectivos anexos.

Aracaju-SE, 27 de julho de 2020

Eduardo Luiz Cavalcanti Caldas

Presidente

CRMV-SE

Carlos Alberto Palmeira Sarmento

Vice-presidente

CRMV-SE

Diomar Claudio dos Santos Sobrinho

Secretário-geral

CRMV-SE

Joacir Souza Santos

Tesoureiro

CRMV-SE