

RELATÓRIO DE GESTÃO 2020

CONSELHO REGIONAL DE MEDICINA VETERINÁRIA DO ESTADO DE SERGIPE



Relatório de Gestão Exercício de 2020

Relatório de Gestão do exercício de 2020 apresentado aos órgãos de controle interno e externo como prestação de contas anual a que esta Unidade estão obrigadas nos termos do art.9 §1º da Constituição Federal, elaborado de acordo com as disposições da IN TCU nº 84/2020 e da Decisão Normativa-TCU 187/2020 estabelece a estrutura básica do RG de 2020 e as diretrizes para elaboração desse documento respectivamente em seus Anexos III, que devem ser observadas por todas as Unidades indicadas da referida DN.

SUMÁRIO



CARTA DO PRESIDENTE

Página 05



VISÃO GERAL ORGANIZACIONAL E AMBIENTE EXTERNO

Capítulo I - Página 07



GOVERNANÇA, ESTRATÉGIA E ALOCAÇÃO DE RECURSOS

Capítulo II - Página 15



RISCOS

Capítulo III - Página 22



RESULTADOS E DESEMPENHO DA GESTÃO

Capítulo IV - Página 24



INFORMAÇÕES ORÇAMENTÁRIAS, FINANCEIRAS E CONTÁBEIS

Capítulo V - Página 34

CRMV SE

Conselho Regional de Medicina Veterinária do Estado de Sergipe

CARTA DO PRESIDENTE

CRMV SE

Conselho Regional de Medicina Veterinária do Estado de Sergipe



Carta do Presidente do CRMV-SE



Notoriamente, o Conselho Regional de Medicina Veterinária de Sergipe (CRMV-SE) possui a missão de promover a Medicina Veterinária e a Zootecnia de diversas formas, seja ela por meio da orientação, ou através de uma célere supervisão e fiscalização das questões técnicas e éticas presentes na rotina e no exercício das profissões de medicina veterinária e zootecnia. Tendo isso em mente, esse esforço é canalizado em prol da saúde pública, animal e ambiental, a fim de garantir a harmonia do que chamamos de saúde única (One Health), e a valorização do profissional diante desse panorama.

Zelando sempre pela ética, o CRMV-SE tem se empenhado em assegurar as suas propostas de campanha, mantendo a sua gestão transparente, descentralizada e participativa, divulgando as suas atividades nos meios de comunicação, assim como o destino dos valores cobrados das anuidades. Em consonância, foram feitas modificações na interface do nosso site para melhor acessibilidade, além de mudanças administrativas para ampliar a política de relacionamento com a sociedade civil, visando estreitar as relações com os órgãos dos três poderes das esferas municipal, estadual e federal. E embora este seja um momento de exceção, seguimos batalhando em prol da melhoria de toda a classe, para assim podermos alcançar novos patamares.

Atualmente, Sergipe conta com um total de 1340 profissionais, dentre eles, 1256 médicos veterinários e 84 zootecnistas. Ademais, possuímos 1180 empresas registradas e contamos com 9 parceiros. Paralelamente, a fim de cumprir o seu dever veementemente como órgão fiscalizador, o CRMV-SE conta com dois agentes de fiscalização qualificados que atuam em todo o Estado de Sergipe, e no ano de 2020 foram emitidos 13 autos de infração, e 13 multas.

Foram promovidos encontros virtuais para discussão de assuntos relevantes à comunidade profissional, a exemplo da comissão de saúde pública, presidida pela Profa. Dra. Roseane Nunes – Inserção do médico veterinário na saúde pública, ações do núcleo de apoio à saúde da família, programa de vigilância e controle da Leishmaniose, e da Live coordenada pelo Prof. Dr. Carlos Sarmiento, acerca da síndrome de Burnout. Além disso, o CRMV-SE participou de eventos realizados no Campus de São Cristóvão e Campus do Sertão a convites das instituições, objetivando aproximar o Conselho Regional da comunidade acadêmica, e esclarecer dúvidas a respeito do órgão.

Capítulo I

VISÃO GERAL ORGANIZACIONAL E AMBIENTE EXTERNO

CRMV SE

Conselho Regional de Medicina Veterinária do Estado de Sergipe



1 VISÃO GERAL ORGANIZACIONAL E AMBIENTE EXTERNO

1.1 - Identificação da Identidade:

CONSELHO REGIONAL DE MEDICINA VETERINÁRIA DE SERGIPE

CNPJ: 15.615.818/0001-96

Natureza Jurídica: 110-4 Autarquia Federal

Endereço Postal: Rua Campo do Brito, 1151, Bairro São José, CEP 49.020-590

Aracaju-SE

Telefone: (79) 3211-9905

Site: www.crmvse.org.br

Email: crmvs@infonet.com.br

CRMV SE

Conselho Regional de Medicina Veterinária do Estado de Sergipe

1.2 - Visão Geral Organizacional e Ambiente Externo:

O Conselho Regional de Medicina Veterinária do Estado de Sergipe – CRMV/SE é uma Autarquia dotada de personalidade jurídica de direito público, com autonomia técnica, administrativa e financeira.

NORMAS DE CRIAÇÃO E ALTERAÇÃO DA UNIDADE JURISDICIONADA

Lei Federal nº 5.517, de 23 de outubro de 1968, Decreto nº 64.704, de 17 de junho 1969, Resolução CFMV nº 591, de 26 de junho de 1991

Com jurisdição no Estado de Sergipe, que tem por finalidade principal a fiscalização do exercício profissional dos médicos veterinários e zootecnistas, bem como de empresas que exercem atividades peculiares à Medicina Veterinária e à Zootecnia, na sua jurisdição, em benefício da sociedade, protegendo-a contra possíveis desvios de conduta ético-disciplinar, buscando atender e orientar de forma ágil os profissionais e empresas demandantes de nossos serviços e executando as apurações de denúncias no âmbito do descumprimento de nossa legislação, sendo também um órgão consultivo oficial dos assuntos de interesse da medicina veterinária e da zootecnia.

1.2.1 - Modelo de Negócio:

O modelo de negócios do CRMV-SE está representado na forma de um diagrama de cadeia de valor, que corresponde aos macroprocessos que, de forma sistêmica, auxiliam na obtenção dos resultados pretendidos



1.2.2 - Estrutura Organizacional:

Organograma CRMV-SE:

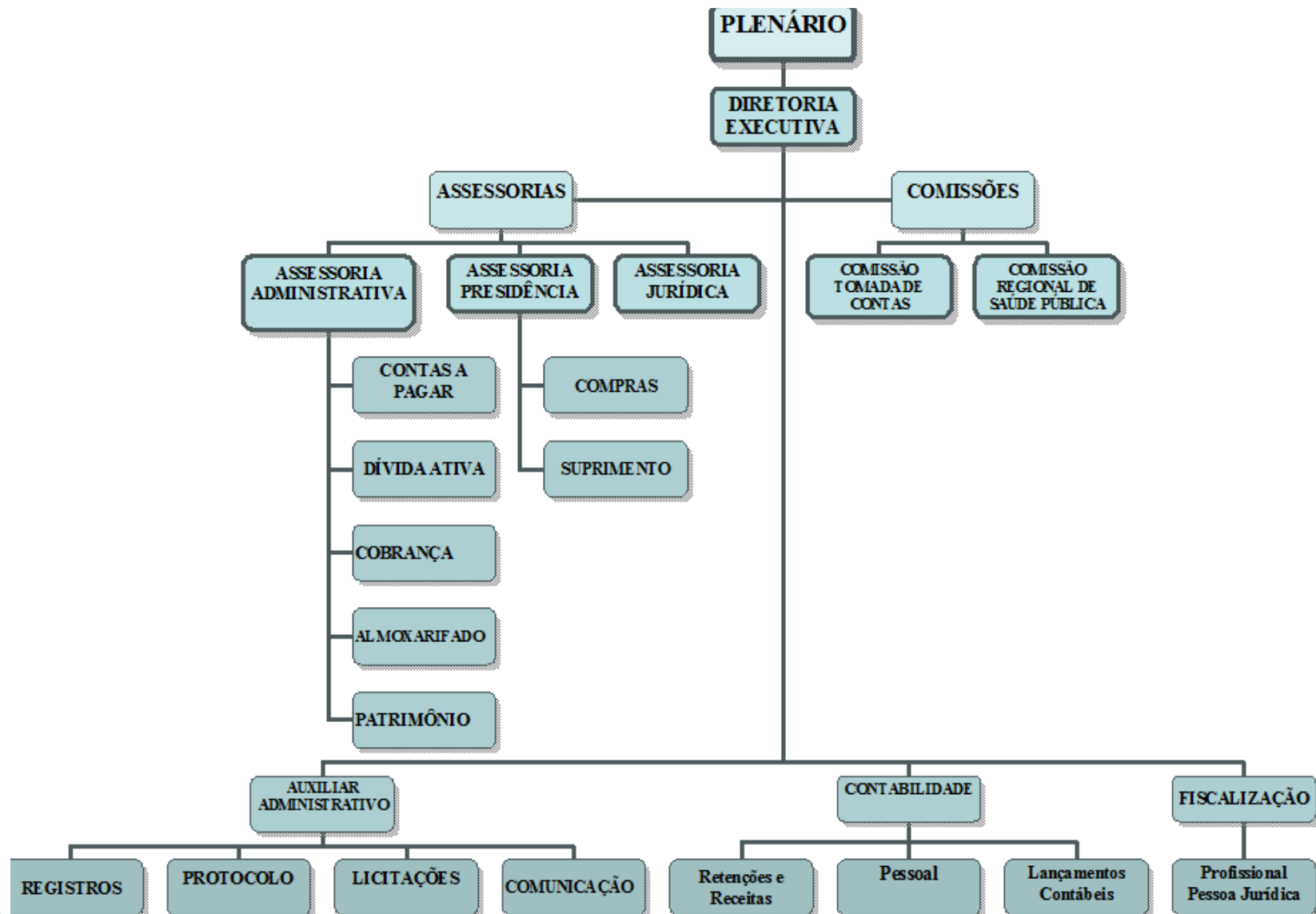

DIRETORIA



Luiz Eduardo C. Caldas

PRESIDENTE DO CRMV-SE

Médico-Veterinário
CRMV-SE 0200

Carlos Alberto P. Sarmiento

VICE-PRESIDENTE DO CRMV-SE

Médico-Veterinário
CRMV-SE 0543

Diomar C. dos S. Sobrinho

SECRETÁRIO-GERAL DO CRMV-SE

Médico-Veterinário
CRMV-SE 0252

Joacir Souza Santos

TESOUREIRO DO CRMV-SE

Médico-Veterinário
CRMV-SE 0234

MISSÃO

Ser reconhecido como órgão que zela pela qualidade das atividades profissionais atendendo às expectativas dos médicos veterinários, zootecnistas e da sociedade.

VISÃO

Zelar pela Medicina Veterinária e Zootecnia, fiscalizando o exercício dessas profissões, assessorando as instituições, promovendo a prestação de serviços com qualidade à sociedade, valorizando a saúde animal, humana e ambiental.

VALORES

Gestão participativa, respeito, excelência, comprometimento, interesse público, valorização profissional, ética e transparência.

1.3 - Canais de Comunicação:



(79)3211-9905
(79)3211-9906



www.crmvse.org.br



(79)9-9924-6798



@carmvse



<https://www.crmvse.org.br/transparencia/>



carmvsergipe

Capítulo II

GOVERNANÇA, ESTRATÉGIA E ALOCAÇÃO DE RECURSOS

CRMV SE

Conselho Regional de Medicina Veterinária do Estado de Sergipe



2 GOVERNANÇA, ESTRATÉGIA E ALOCAÇÃO DE RECURSOS

2.1 - Estrutura de Governança e Planejamento:

O conselho de Medicina veterinária de Sergipe, apresenta um modelo de governança conforme abaixo.

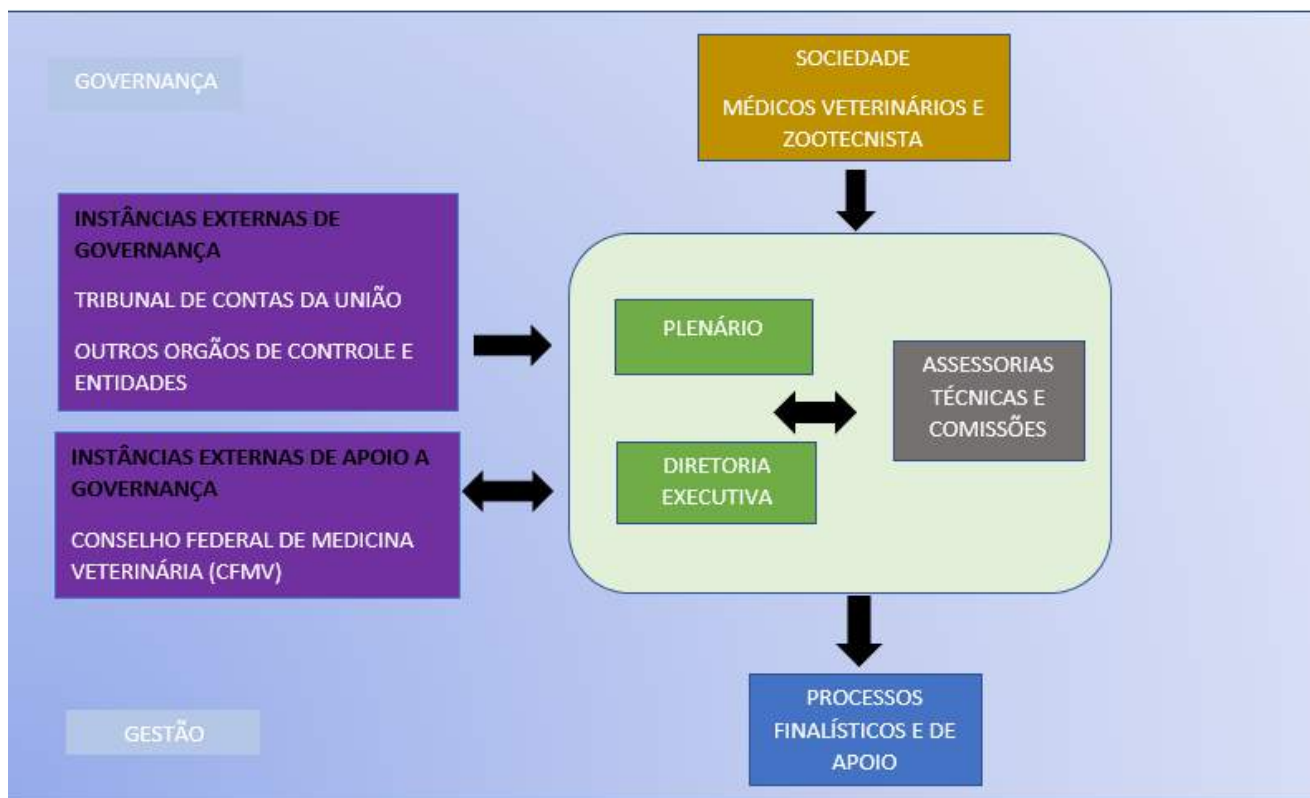

2.2 - Objetivos Estratégicos:

Os objetivos estratégicos foram elaborados de acordo com a competência legal do conselho e baseados na sua finalidade que é a fiscalização, controle, orientação e aprimoramento do exercício e das atividades profissionais da medicina veterinária e zootecnia. O Planejamento estratégico do CRMV-SE é realizado a cada três anos e abrange o período de 2019 a 2022, ou seja, o período de gestão do Presidente eleito para este mandato.

MAPA ESTRATÉGICO



2.3 - Programas e Projetos:

Os objetivos estratégicos foram elaborados de acordo com a competência legal do conselho e baseados na sua finalidade que é a fiscalização, controle, orientação e aprimoramento do exercício e das atividades profissionais da medicina veterinária e zootecnia. O Planejamento estratégico do CRMV-SE é realizado a cada três anos e abrange o Período de 2019 a 2022, ou seja, o período de gestão do Presidente eleito para este mandato.

PROJETOS

- Reforma da sede - Instabilidade/fragilidade da rede elétrica; Local específico para as audiências de PEPs, com suporte tecnológico; Sala para os conselheiros; Sala para a Diretoria; Área adequada para o almoxarifado; Sala para o Rack; Sala para o arquivo; Acessibilidade para portadores de necessidades especiais; Estrutura para eventos e reuniões (auditório) e salas para o setor administrativo;
- Aquisição de uma central telefônica;
- Implantar os processos do CRMV mapeados;
- Implantar Academia Sergipana de Veterinária;
- Elaboração e execução do Plano Anual de Capacitação baseado no desenvolvimento de competências - capacitar em gestão de projetos, processos etc;
- Modernizar a infraestrutura física e tecnológica do CRMV-SE;
- Criar um modelo de avaliação de desempenho por competência
- Reestruturação do almoxarifado - política de gestão do almoxarifado, atualização e reposição dos estoques;

PROJETOS

- Mini biblioteca;
- Elaborar Manual de ambientação - Elaboração de um manual de boas vindas, manual de conduta e produtividade;
- Criar canal de comunicação com o Ministério Público e Judiciário - Planejar estratégia de ação; Planejar e realizar encontros para esclarecer a atuação do Médico Veterinário ;
- Aquisição de veículos para fiscalização;
- Campanhas educativas para comunidade sobre temas;
- Otimizar a fiscalização;
- Aquisição de mobiliário;
- Criar um Fórum com as entidades de classe do Estado;
- Elaborar Plano de Capacitação dos Profissionais Médicos Veterinários e Zootecnistas - Identificar as necessidades de capacitação dos Médicos Veterinários e Zootecnistas do Estado de Sergipe (questionário aos profissionais);
- Implantar Modelos de Gestão de pessoas por competência;
- Implantar ouvidoria;
- Gestão Ambiental.

2.4 - Alocação de Recursos:

GASTOS COM FISCALIZAÇÃO (FISCAIS)

Valor total gasto com salários	R\$46.818,84
Valor total gasto com encargos	R\$11.644,32
Valor total gasto com benefícios	R\$8.400,00
Valor total gasto com diárias	R\$375,00

GASTOS COM ATIVIDADES DE APOIO

Valor total gasto com salários	R\$233.749,71
Valor total gasto com encargos	R\$58.934,52
Valor total gasto com benefícios	R\$25.200,00

INDENIZAÇÕES A CONSELHEIROS

Valor total gasto com diárias	R\$6.300,00
Valor total gasto com jetons	R\$21.600,00
Valor total gasto com passagens	R\$4.840,85
Valor total gasto com auxílio representação	0

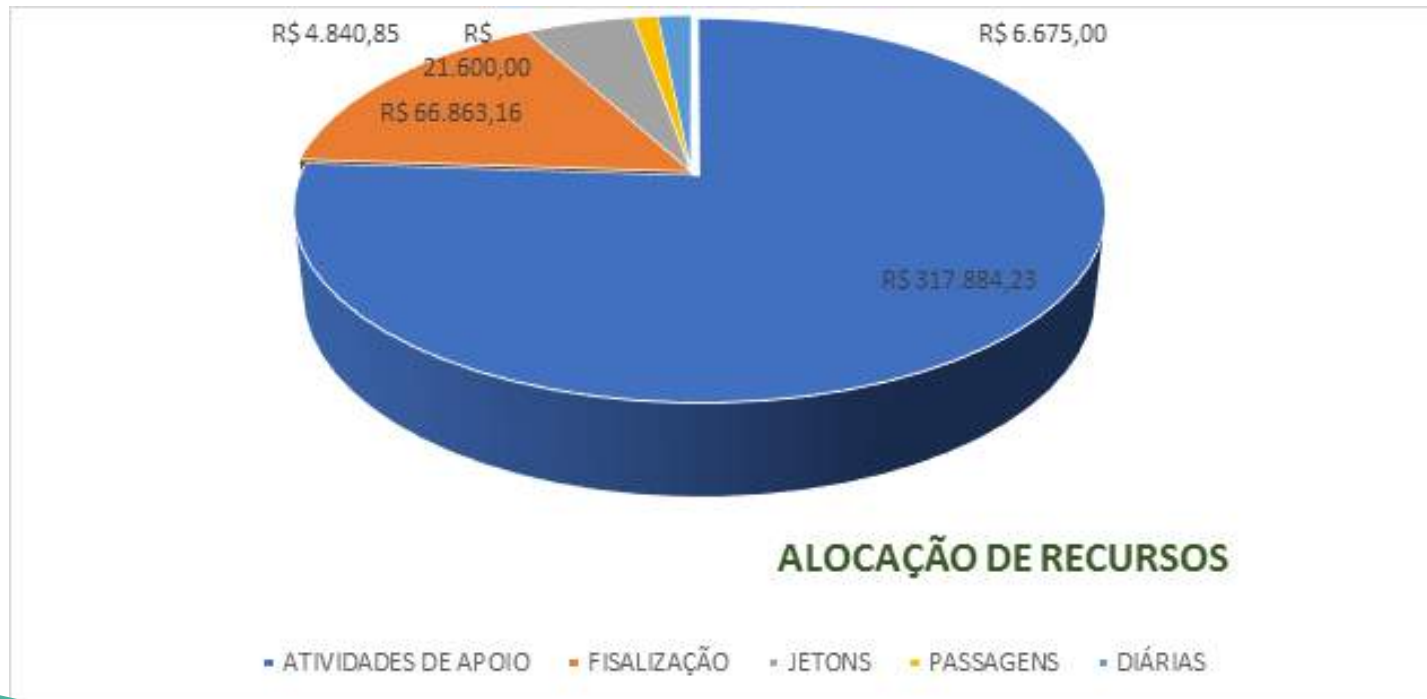

Capítulo III

RISCOS

CRMV SE

Conselho Regional de Medicina Veterinária do Estado de Sergipe



3 RISCOS

3.1 Riscos:

O CRMV/SE não possui uma Política de Gestão de Riscos formalizada, contudo não desconhece os fatores que representam esses Riscos no ambiente do Regional. A Gestão deste está sendo formalizada, apontamos e tratamos alguns pontos que serão observados como parte da análise de risco.



Decisões
judiciais

O CRMV/SE vem sofrendo constantes decisões judiciais em desfavor do regional, que limitam a fiscalização a estabelecimentos que comercializam animais e vendam medicamentos para animais, onde impossibilita a autarquia de cumprir suas obrigações de atividade fim, onde age em defesa dos interesses da sociedade. Ocasionalmente ocasionando a perda dos esforços dos empregados, o que significa gastos de recursos humanos, materiais e financeiros sem a necessária efetividade esperada, constituindo-se em perdas para a sociedade e o bem estar dos animais.



Inadimplência

Em decorrência da crise econômica do país e ano pandêmico a alta inadimplência afeta diretamente o fluxo de caixa da instituição para o cumprimento das metas propostas. Por outro lado, para aumentar a arrecadação visando a sustentabilidade financeira da autarquia, temos fortalecido as ações de cobranças administrativas e judiciais.

Capítulo IV

RESULTADOS E DESEMPENHO DA GESTÃO



CRMV SE

Conselho Regional de Medicina Veterinária do Estado de Sergipe

4 RESULTADOS E DESEMPENHO DA GESTÃO

4.1 - Resultados e Desempenhos da Gestão :

Os registros de profissionais e das empresas, são obrigatórios, e devem ser requeridos pelos mesmos, os quais atuam nas áreas de Medicina Veterinária e Zootecnia. Em 2020 verifica-se um acréscimo de profissionais em relação ao exercício de 2019, já o registro de empresas teve uma queda em decorrência ao cenário de pandemia.

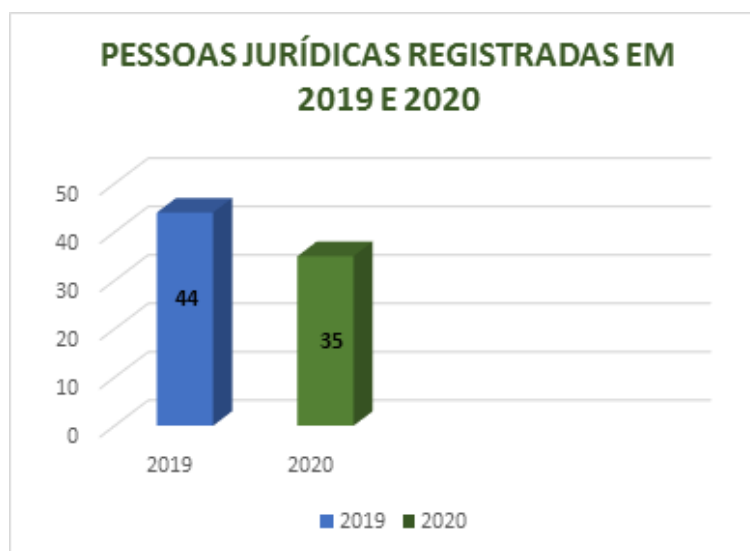
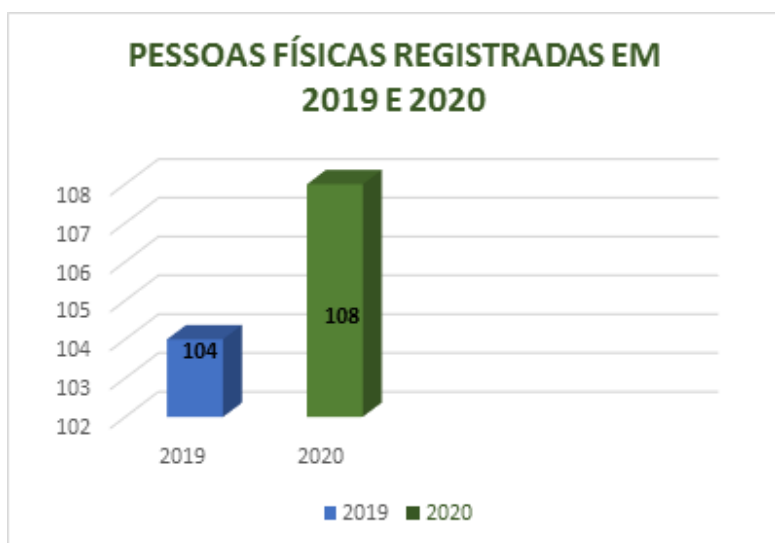

PESSOAS FÍSICAS

2019 - 104

2020 - 108

PESSOAS JURÍDICAS

2019 - 44

2020 - 35

Os registros de Anotações de Responsabilidade Técnica-ART é o documento que define para os efeitos legais, os responsáveis técnicos pela prestação de serviços relativos as profissões de Medicina Veterinária e Zootecnia.

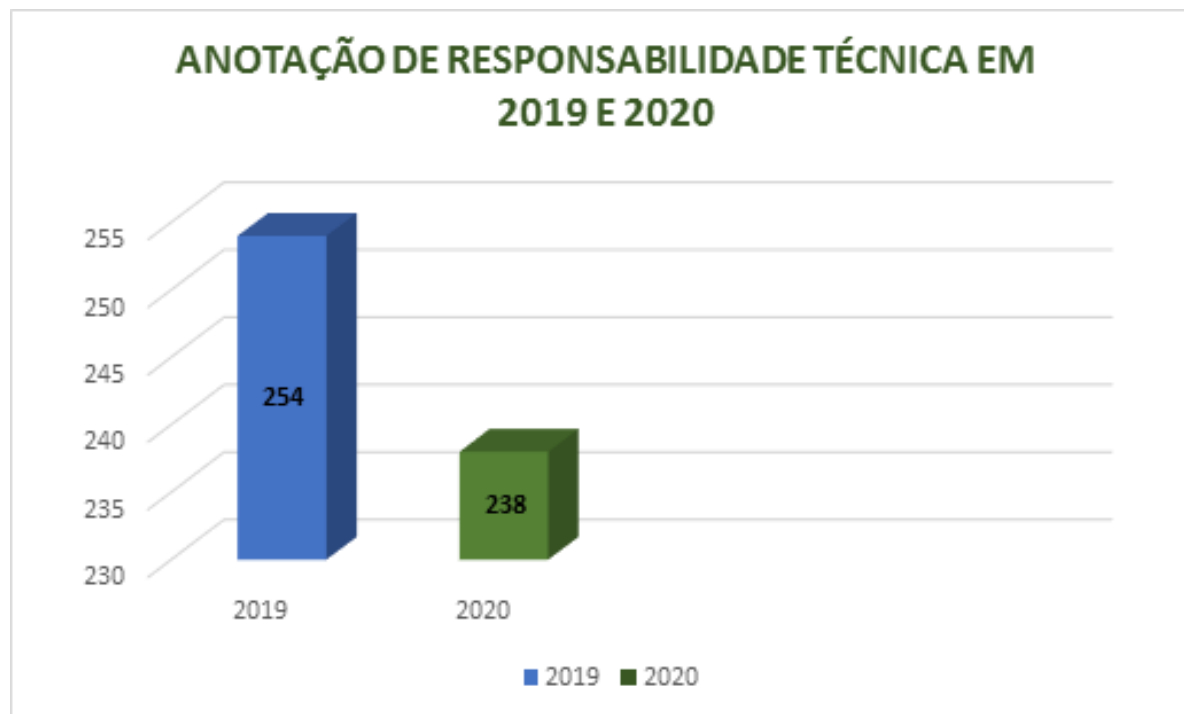

ANOTAÇÃO DE RESPONSABILIDADE TÉCNICA - ART

2019 -254

2020 -238

- **EVENTOS REALIZADOS PELO CRMV-SE:**

LIVE

A INSERÇÃO DO MÉDICO-VETERINÁRIO NA SAÚDE PÚBLICA.

11/09/2020 ÀS 17H
(SEXTA-FEIRA)

TRANSMISSÃO VIA @CRMVSE



PALESTRANTE:
MED. VET. NÉLIO BATISTA DE MORAES
PRESIDENTE DA COMISSÃO DE SAÚDE PÚBLICA VETERINÁRIA DO CRMV



MODERADORA:
MED. VET. ROSEANE NUNES S. CAMPOS
PRESIDENTE DA COMISSÃO REGIONAL DE SAÚDE PÚBLICA VETERINÁRIA DO CRMV-SE

ORGANIZAÇÃO:
COMISSÃO REGIONAL DE SAÚDE PÚBLICA VETERINÁRIA DO CRMV-SE



crmvse.org.br @crmvs crmvse/pt

LIVE

AÇÕES DO NÚCLEO DE APOIO À SAÚDE DA FAMÍLIA (NASF)

10/09 (SEXTA-FEIRA) ÀS 17H
TRANSMISSÃO VIA @CRMVSE



PALESTRANTE:
MED. VET. WÉSLEY NATAM MARTINS ALMEIDA
MEMBRO DA EQUIPE DO NÚCLEO DE APOIO À SAÚDE DA FAMÍLIA (NASF) DE CAMARAGIBY/PE



MODERADORA:
MED. VET. CRISTINE LEMOS RIBEIRO
MEMBRO DA COMISSÃO REGIONAL DE SAÚDE PÚBLICA VETERINÁRIA DO CRMV-SE

ORGANIZAÇÃO:
COMISSÃO REGIONAL DE SAÚDE PÚBLICA VETERINÁRIA DO CRMV-SE



crmvse.org.br @crmvs crmvse/pt

- **EVENTOS REALIZADOS PELO CRMV-SE:**

LIVE **PROGRAMA DE VIGILÂNCIA E CONTROLE DA LEISHMANIOSE VISCERAL.**

25/09 ÀS 17H
TRANSMISSÃO VIA @CRMVSE



PALESTRANTE
MED. VET. FRANCISCO EDILSON FERREIRA
Médico-Veterinário com Especialização em Saúde Pública; Mestre em Epidemiologia; Sanitário do Instituto de Saúde, Lotado na Coordenação-Geral de Vigilância de Zoonoses e Doenças de Transmissão Veterinária; Especialista de 1ª grau na área de Vigilância de Doenças Transmissíveis; Membro da Comissão Nacional de Saúde Pública Veterinária do CPNV.



MODERADORA
MED. VET. RITA CASTRO
MEMBRO DA COMISSÃO REGIONAL DE SAÚDE PÚBLICA VETERINÁRIA DO CRMV-SE

ORGANIZAÇÃO:
COMISSÃO REGIONAL DE SAÚDE PÚBLICA VETERINÁRIA CRMV-SE

crmvse.org.br crmvse crmvsergipe

LIVE **TEMA:**

25/09 ÀS 20H
TRANSMISSÃO VIA @CRMVSE

Os Efeitos da Síndrome de Burnout nos Profissionais de Medicina Veterinária.



MED. VET. Carlos Alberto P. Sarmento
VICE-PRESIDENTE
CONSELHO REGIONAL DE MEDICINA VETERINÁRIA DE SERGIPE (CRMV-SE)



Naldson Melo Santos
PRESIDENTE
CONSELHO REGIONAL DE PSICOLOGIA DE SERGIPE (CRP-SE)



crmvse.org.br crmvse crmvsergipe

4.2 - Resultados da Área Fim:

A fiscalização tem como principal objetivo garantir a segurança e a qualidade de vida da sociedade através de intensa fiscalização do exercício ilegal das profissões de Medicina Veterinária e Zootecnia, coibindo a informalidade.

NÚMERO DE FISCALIZAÇÕES

Número de empregados na área de Fiscalização	2
Municípios fiscalizados	5
Fiscalizações proativas	96
Fiscalizações denúncias	3
Pedido diligência	14
Autos de infração	13
Autos de multa	13
Termos de constatação	73
Termos de fiscalização	26
Denúncias recebidas	2
Denúncias encaminhadas ao MP	0
Denúncias instauradas	2

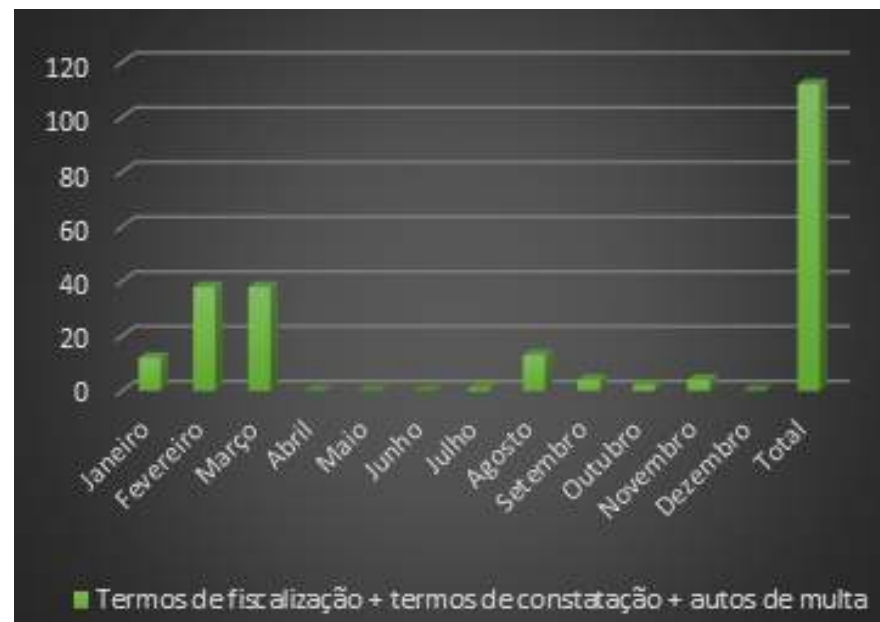

4.3 - Gestão Orçamentária e Financeira:

- **Análise de Desempenho da Execução da Despesa em 2020:**

Despesas empenhadas



R\$ 489.961,33

Despesas liquidadas



R\$ 486.742,95

Despesas pagas



R\$ 486.742,95

Restos a pagar



R\$ 3.218,38

DESPESA	ORÇADO	REALIZADO	DIFERENÇA
DESPESAS CORRENTES	687.770,00	467.696,95	220.073,05
<i>Pessoal, encargos e benefícios</i>	417.103,31	363.892,74	53.210,57
<i>Uso de bens e serviços</i>	243.075,29	103.353,88	139.721,41
<i>Transferências intragovernamentais</i>	26.337,40	-	26.337,40
<i>Tributárias contributivas</i>	22,00	-	22,00
<i>Demais despesas correntes</i>	1.232,00	450,33	781,67
DESPESAS DE CAPITAL	223.525,00	19.046,00	204.479,00
<i>Bens imóveis</i>	55,00	-	55,00
<i>Equipamentos e material permanente</i>	223.470,00	19.046,00	204.424,00

• Análise de Desempenho da Receita em 2020:

No exercício de 2020, o CRMV-SE arrecadou R\$ 737.925,56 (setecentos e trinta e sete mil, novecentos e vinte e cinco reais e cinquenta e seis centavos), que corresponde a 80,98% da receita prevista no valor de R\$ 911.295,00 (novecentos e onze mil e duzentos e noventa e cinco reais).

RECEITA	ORÇADO	ARRECADADO	%	DIFERENÇA	%
RECEITA REALIZADA	911.295,00	737.925,56	80,98%	173.369,44	19,02%
RECEITAS CORRENTES	711.295,00	537.925,56	75,63%	173.369,44	24,37%
Tributária	80.200,00	55.306,44	68,96%	24.893,56	31,04%
Contribuições	434.495,00	396.793,74	91,32%	37.701,26	8,68%
Serviços	4.000,00	-	0%	4.000,00	100%
Financeiras	80.100,00	14.931,70	19%	65.168,30	81%
Transferências correntes	60.000,00	60.000,00	100%	-	0%
Outras receitas	52.500,00	10.893,68	20,75%	41.606,32	79,25%
RECEITAS DE CAPITAL	200.000,00	200.000,00	100%	-	0%
Transferências de capital	200.000,00	200.000,00	100%	-	0%

RECEITAS CORRENTES

■ Tributária ■ Contribuições ■ Financeiras ■ Transferências correntes ■ Outras receitas

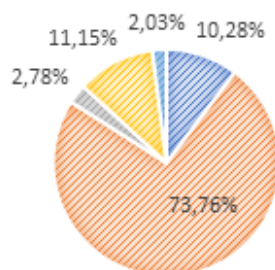

4.4 - Gestão de Pessoas:

QUANTITATIVO DE PESSOAL

EMPREGADOS	ESTAGIÁRIOS	TOTAL
9	0	9

TIPOLOGIA DOS CARGOS

EFETIVOS	COMISSIONADOS
Auxiliar administrativo	Assessor jurídico
Agente de fiscalização	Assessor administrativo
Contador	Assessor da presidência

CARGO X GÊNERO

CARGO	GÊNERO	
	MASCULINO	FEMININO
Auxiliar administrativo		03
Agente de fiscalização	01	01
Contador	-	01
Assessor jurídico	01	-
Assessor administrativo	-	01
Assessor da presidência	-	01

CARGO X FAIXA ETÁRIA

CARGO	FAIXA ETÁRIA	
	ATÉ 40 ANOS	ACIMA DE 40 ANOS
Auxiliar administrativo	02	01
Agente de fiscalização	02	-
Contador	01	-
Assessor jurídico	-	01
Assessor administrativo	01	-
Assessor da presidência	-	01

4.5 - Gestão de Patrimônio:

Houve investimento de Capital em 2020 para aquisição de Equipamentos de informática estritamente necessários para as atividades deste Regional e aquisição de estantes para o setor de arquivo físico no valor total de R\$ 19.046,00 (dezenove mil e quarenta e seis reais).

Conselho Regional de Medicina Veterinária do Estado de Sergipe
CNPJ: 15.615.818/0001-96

Período: 01/01/2020 à 31/12/2020

Balancete Analítico do Patrimônio - Bem Móvel

Código	Conta	Saldo Inicial	Acréscimos	Decréscimos	Saldo Final
CRMV / SE					
1.2.3.1.1.01.02	APARELHOS E EQUIPAMENTOS DE COMUNICACAO	5.368,00	0,00	0,00	5.368,00
1.2.3.1.1.01.99	OUTRAS MAQUINAS, APARELHOS, EQUIPAMENTOS E FERRAMENTAS	1.750,00	0,00	0,00	1.750,00
1.2.3.1.1.02.01	EQUIPAMENTOS DE PROCESSAMENTO DE DADOS	47.811,54	16.121,00	0,00	63.932,54
1.2.3.1.1.02.02	EQUIPAMENTOS DE TECNOLOGIA DA INFORMACAO	1.280,00	0,00	0,00	1.280,00
1.2.3.1.1.03.02	MAQUINAS E UTENSILIOS DE ESCRITORIO	19.591,21	0,00	0,00	19.591,21
1.2.3.1.1.03.03	MOBILIARIO EM GERAL	26.519,95	2.925,00	0,00	29.444,95
1.2.3.1.1.03.04	UTENSILIOS EM GERAL	582,29	0,00	0,00	582,29
1.2.3.1.1.05.01	VEICULOS EM GERAL	78.940,00	0,00	0,00	78.940,00
Totais:		181.842,99	19.046,00	0,00	200.888,99

Capítulo V

INFORMAÇÕES ORÇAMENTÁRIAS, FINANCEIRAS E CONTÁBEIS

CRMV SE

Conselho Regional de Medicina Veterinária do Estado de Sergipe



5 INFORMAÇÕES ORÇAMENTÁRIAS, FINANCEIRAS E CONTÁBEIS

5.1 - Demonstração Contábeis:

- **CONTADORA: Elis Rebeca Nascimento Messias CRC-SE 7379/O-5**

As demonstrações contábeis foram elaboradas de acordo com as normas e práticas contábeis emanadas da legislação societária brasileira, normas emanadas pelo Conselho Federal de Contabilidade – CFC, com os requisitos necessários como a relevância e a representação fidedigna, das Normas Brasileiras de Contabilidade Aplicada ao Setor Público e o Manual de Contabilidade Aplicada ao Setor Público 7ª edição, além da lei 4.320/1964.

Demonstrações contábeis do CRMV-SE

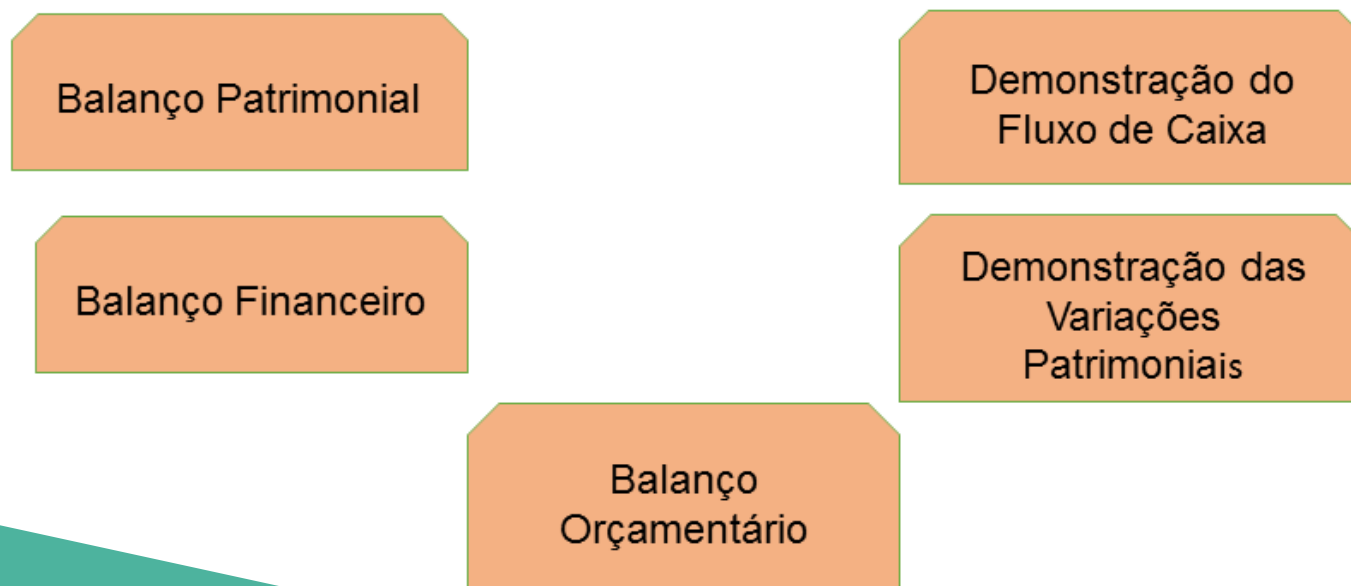

• Balanço Patrimonial:

ATIVO			PASSIVO		
Especificação	Exercício Atual	Exercício Anterior	Especificação	Exercício Atual	Exercício Anterior
CRMV / SE			Período: 01/01/2020 a 31/12/2020 Período Anterior: 01/01/2019 à 31/12/2019		
ATIVO CIRCULANTE	3.343.430,75	3.071.531,36	PASSIVO CIRCULANTE	14.701,86	12.116,84
CAIXA E EQUIVALENTES DE CAIXA	479.582,75	247.856,98	OBRIGACOES TRABALHISTAS, PREVIDENCIARIAS E ASSISTENCIAIS A PAGAR A CURTO PRAZO	0,00	0,00
CREDITOS A CURTO PRAZO	2.662.584,92	2.622.435,45	EMPRÉSTIMOS E FINANCIAMENTOS A CURTO PRAZO	0,00	0,00
DEMAIS CREDITOS E VALORES DE CURTO PRAZO	201.263,08	201.238,93	FORNECEDORES E CONTAS A PAGAR A CURTO PRAZO	5,12	0,00
INVESTIMENTOS E APLICACOES TEMPORARIAS A CURTO PRAZO	0,00	0,00	OBRIGAÇÕES FISCAIS A CURTO PRAZO	4.477,68	4.771,42
ESTOQUE	0,00	0,00	PROVISÕES A CURTO PRAZO	0,00	0,00
VARIACOES PATRIMONIAIS DIMINUTIVAS PAGAS ANTECIPADAMENTE	0,00	0,00	DEMAIS OBRIGACOES A CURTO PRAZO	10.219,06	7.345,42
ATIVO NAO-CIRCULANTE	578.535,80	572.843,63	PASSIVO NAO-CIRCULANTE	0,00	0,00
ATIVO REALIZAVEL A LONGO PRAZO	330.331,64	330.331,64	OBRIGACOES TRABALHISTAS, PREVIDENCIARIAS E ASSISTENCIAIS A PAGAR A LONGO PRAZO	0,00	0,00
CREDITOS A LONGO PRAZO	330.331,64	330.331,64	EMPRESTIMOS E FINANCIAMENTOS A LONGO PRAZO	0,00	0,00
DÍVIDA ATIVA TRIBUTÁRIA	330.331,64	330.331,64	FORNECEDORES A LONGO PRAZO	0,00	0,00
ANUIDADES	330.331,64	330.331,64	OBRIGACOES FISCAIS A LONGO PRAZO	0,00	0,00
INVESTIMENTOS	0,00	0,00	PROVISÕES A LONGO PRAZO	0,00	0,00
IMOBILIZADO	248.204,16	242.511,99	DEMAIS OBRIGACOES A LONGO PRAZO	0,00	0,00
BENS MOVEIS	200.888,99	182.283,79	RESULTADO DIFERIDO	0,00	0,00
BENS IMOVEIS	318.254,22	318.254,22		0,00	0,00
(-) DEPRECIACAO, EXAUSTAO E AMORTIZACAO ACUMULADAS	270.939,05	258.026,02		0,00	0,00
INTANGIVEL	0,00	0,00		0,00	0,00
			TOTAL DO PASSIVO	14.701,86	12.116,84

		PATRIMÔNIO LÍQUIDO		
		Especificação	Exercício Atual	Exercício Anterior
		Patrimônio Social e Capital Social	0,00	0,00
		Ajuste de avaliação Patrimonial	0,00	0,00
		Demais Reservas	0,00	0,00
		Resultados Acumulados	3.907.264,69	3.632.258,15
		TOTAL DO PATRIMÔNIO LÍQUIDO	3.907.264,69	3.632.258,15
TOTAL	3.921.966,55	3.644.374,99	TOTAL	3.921.966,55
ATIVO FINANCEIRO	3.921.966,55	3.644.374,99	PASSIVO FINANCEIRO	17.920,24
ATIVO PERMANENTE	0,00	0,00	PASSIVO PERMANENTE	0,00
SALDO PATRIMONIAL			3.904.046,31	3.617.315,57

Compensações

ESPECIFICAÇÃO	Exercício	Exercício	ESPECIFICAÇÃO	Exercício	Exercício
Saldo do Atos Potenciais Ativos	Atual	Anterior	Saldo do Atos Potenciais Passivos	Atual	Anterior
Execução de Garantias e Contragarantias Recebidas	0,00	0,00	Execução de Garantias e Contragarantias Concedidas	0,00	0,00
Execução de Direitos Conveniados	0,00	0,00	Execução de Obrigações Conveniadas	0,00	0,00
Execução de Direitos Contratuais	0,00	0,00	Execução de Obrigações Contratuais	5.118,34	5.118,34
Execução de Outros Atos Potenciais do Ativo	0,00	0,00	Execução de Outros Atos Potenciais do Passivo	0,00	0,00
TOTAL	0,00	0,00	TOTAL	5.118,34	5.118,34

Quadro do Superávit/Déficit Financeiro

	Exercício Atual	Exercício Anterior
Superávit Financeiro	3.904.046,31	3.617.315,57

• Balanço Orçamentário:

RECEITAS ORÇAMENTÁRIAS	PREVISÃO INICIAL	PREVISÃO ATUALIZADA	RECEITAS REALIZADAS	SALDO
RECEITAS CORRENTES	737.129,00	711.295,00	537.925,56	-173.369,44
RECEITA TRIBUTÁRIA	80.200,00	80.200,00	55.306,44	-24.893,56
TAXA PELA PRESTAÇÃO DE SERVIÇOS	80.200,00	80.200,00	55.306,44	-24.893,56
TAXAS E EMOLUMENTOS	80.200,00	80.200,00	55.306,44	-24.893,56
RECEITAS DE CONTRIBUIÇÕES	520.329,00	434.495,00	396.793,74	-37.701,26
CONTRIBUIÇÕES DE INTERESSE DAS CATEGORIAS PROFISSIONAIS	520.329,00	434.495,00	396.793,74	-37.701,26
ANUIDADES - PESSOAS FÍSICAS	328.200,00	282.495,00	250.673,26	-31.821,74
ANUIDADES - PESSOAS JURÍDICAS	192.129,00	152.000,00	146.120,48	-5.879,52
RECEITAS DE SERVIÇOS	-4.000,00	-4.000,00	0,00	-4.000,00
RECEITAS DIVERSAS DE SERVIÇOS	4.000,00	4.000,00	0,00	-4.000,00
RECEITAS DIVERSAS DE SERVIÇOS	-4.000,00	-4.000,00	0,00	-4.000,00
RECEITAS FINANCEIRAS	80.100,00	80.100,00	14.931,70	-65.168,30
JUROS E ENCARGOS DE MORA SOBRE BENS E SERVIÇOS	18.000,00	18.000,00	4.542,53	-13.457,47
JUROS DE MORA	18.000,00	18.000,00	4.542,53	-13.457,47
VARIAÇÕES MONETÁRIAS E CAMBIAIS	17.500,00	17.500,00	5.491,11	-12.008,89
ATUALIZAÇÃO MONETÁRIA	17.500,00	17.500,00	5.491,11	-12.008,89
MULTA POR MORA	29.600,00	29.600,00	2.922,52	-26.677,48
MULTAS POR MORA	9.800,00	9.800,00	1.778,82	-8.021,18
OUTRAS MULTAS	19.800,00	19.800,00	1.143,70	-18.656,30
REMUNERAÇÃO DE DEP.BANC.E APLICAÇÕES FINANCEIRAS	15.000,00	15.000,00	1.975,54	-13.024,46
RENDIMENTOS DE APLICAÇÕES FINANCEIRAS	15.000,00	15.000,00	1.975,54	-13.024,46
TRANSFERENCIAS CORRENTES	0,00	60.000,00	60.000,00	0,00
TRANSFERENCIAS INTRA GOVERNAMENTAIS	0,00	60.000,00	60.000,00	0,00
TRANSFERENCIAS INTRA GOVERNAMENTAIS	0,00	60.000,00	60.000,00	0,00

OUTRAS RECEITAS CORRENTES	52.500,00	52.500,00	10.893,68	-41.606,32
OUTRAS RECEITAS CORRENTES	52.500,00	52.500,00	10.893,68	-41.606,32
INDENIZAÇÕES E/OU RESTITUIÇÕES	1.000,00	3.000,00	2.548,38	-451,62
DÍVIDA ATIVA	51.500,00	49.500,00	8.345,30	-41.154,70
RECEITAS DE CAPITAL	0,00	200.000,00	200.000,00	0,00
TRANSFERÊNCIAS DE CAPITAL	0,00	200.000,00	200.000,00	0,00
TRANSFERÊNCIAS DE CAPITAL	0,00	200.000,00	200.000,00	0,00
TRANSFERÊNCIAS DE CAPITAL	0,00	200.000,00	200.000,00	0,00
RECURSOS ARRECADADOS EM EXERCÍCIOS ANTERIORES	0,00	0,00	0,00	0,00
SUB-TOTAL DAS RECEITAS	737.129,00	911.295,00	737.925,56	-173.369,44
DÉFICIT	0,00	0,00	0,00	0,00
TOTAL	737.129,00	911.295,00	737.925,56	-173.369,44

DESPESAS ORÇAMENTÁRIAS	DOTAÇÃO INICIAL	DOTAÇÃO ATUALIZADA	DESPESAS EMPENHADAS	DESPESAS LIQUIDADAS	DESPESAS PAGAS	SALDO DOTAÇÃO
DESPESAS CORRENTES	732.949,00	687.770,00	470.915,33	467.696,95	467.696,95	216.854,67
PESSOAL, ENCARGOS E BENEFÍCIOS	404.093,00	417.103,31	363.892,74	363.892,74	363.892,74	53.210,57
PESSOAL	285.010,00	302.557,79	263.171,03	263.171,03	263.171,03	39.386,76
ENCARGOS PATRONAIS	59.750,00	51.812,52	51.031,77	51.031,77	51.031,77	780,75
ENCARGOS PATRONAIS - FGTS	19.000,00	22.400,00	21.251,73	21.251,73	21.251,73	1.148,27
BENEFÍCIOS A PESSOAL - RGPS	33.733,00	33.733,00	28.438,21	28.438,21	28.438,21	5.294,79
OUTRAS DESPESAS COM PESSOAL E ENCARGO	6.600,00	6.600,00	0,00	0,00	0,00	6.600,00
USO DE BENS E SERVIÇOS	327.602,00	243.075,29	106.572,26	103.353,88	103.353,88	136.503,03
MATERIAL DE CONSUMO	26.347,00	25.832,00	14.450,64	14.450,64	14.450,64	11.381,36
SERVIÇOS	301.255,00	217.243,29	92.121,62	88.903,24	88.903,24	125.121,67
TRANSFERÊNCIAS CORRENTES	0,00	26.337,40	0,00	0,00	0,00	26.337,40
TRANSFERÊNCIAS INTRAGOVERNAMENTAIS	0,00	26.337,40	0,00	0,00	0,00	26.337,40
TRIBUTARIAS CONTRIBUITIVAS	22,00	22,00	0,00	0,00	0,00	22,00
IMPOSTOS, TAXAS E CONTRIBUIÇÕES DE MELHORIA	22,00	22,00	0,00	0,00	0,00	22,00
DEMAIS DESPESAS CORRENTES	1.232,00	1.232,00	450,33	450,33	450,33	781,67
PREMIAÇÕES	22,00	22,00	0,00	0,00	0,00	22,00
FATOS GERADORES DIVERSOS	1.210,00	1.210,00	450,33	450,33	450,33	759,67
DESPESAS DE CAPITAL	4.180,00	223.525,00	19.046,00	19.046,00	19.046,00	204.479,00
INVESTIMENTOS, AÇÕES E EQUIPAMENTOS E MATERIAL PERMANENTE	4.180,00	223.525,00	19.046,00	19.046,00	19.046,00	204.479,00
INVESTIMENTOS	4.180,00	223.525,00	19.046,00	19.046,00	19.046,00	204.479,00
SUB-TOTAL DAS DESPESAS	737.129,00	911.295,00	489.961,33	486.742,95	486.742,95	421.333,67
SUPERÁVIT	0,00	0,00	247.964,23	0,00	0,00	247.964,23
TOTAL	737.129,00	911.295,00	737.925,56	486.742,95	486.742,95	173.369,44

• Balanço Financeiro:

INGRESSOS			DISPÊNDIOS		
ESPECIFICAÇÃO	Exercício Atual	Exercício Anterior	ESPECIFICAÇÃO	Exercício Atual	Exercício Anterior
CRMV / SE			Período: 01/01/2020 a 31/12/2020		
Receita Orçamentária	737.925,56	559.343,05	Despesa Orçamentária	489.961,33	571.174,91
RECEITA REALIZADA	737.925,56	559.343,05	CREDITO EMPENHADO A LIQUIDAR	3.218,38	14.942,58
RECEITAS CORRENTES	537.925,56	559.343,05	CREDITO EMPENHADO - PAGO	486.742,95	556.232,33
RECEITA TRIBUTÁRIA	55.306,44	59.989,84	DESPESAS CORRENTES	467.696,95	554.482,33
TAXA PELA PRESTAÇÃO DE SERVIÇOS	55.306,44	59.989,84	PESSOAL, ENCARGOS E BENEFÍCIOS	363.892,74	328.099,94
TAXAS E EMOLUMENTOS	55.306,44	59.989,84	USO DE BENS E SERVIÇOS	103.353,88	225.546,25
RECEITAS DE CONTRIBUIÇÕES	396.793,74	410.090,68	DEMAIS DESPESAS CORRENTES	450,33	836,14
CONTRIBUIÇÕES DE INTERESSE DAS CATEGORIAS PROFISSIONAIS	396.793,74	410.090,68	DESPESAS DE CAPITAL	19.046,00	1.750,00
ANUIDADES - PESSOAS FÍSICAS	250.673,26	253.354,56	INVESTIMENTOS, AÇÕES E EQUIPAMENTOS E MATERIAL PERMANENTE	19.046,00	1.750,00
ANUIDADES - PESSOAS JURÍDICAS	146.120,48	156.736,12			
RECEITAS FINANCEIRAS	14.931,70	53.445,40			
JUROS E ENCARGOS DE MORA SOBRE BENS E SERVIÇOS	4.542,53	9.522,36			
JUROS DE MORA	4.542,53	9.522,36			
VARIAÇÕES MONETÁRIAS E CAMBIAIS	5.491,11	10.644,79			
ATUALIZAÇÃO MONETÁRIA	5.491,11	10.644,79			
MULTA POR MORA	2.922,52	22.065,32			
MULTAS POR MORA	1.778,82	5.164,49			
OUTRAS MULTAS	1.143,70	16.900,83			
REMUNERAÇÃO DE DEP.BANC. E APLICAÇÕES FINANCEIRAS	1.975,54	11.212,93			
RENDIMENTOS DE APLICAÇÕES FINANCEIRAS	1.975,54	11.212,93			

TRANSFERENCIAS CORRENTES	60.000,00				
TRANSFERENCIAS INTRA GOVERNAMENTAIS	60.000,00				
TRANSFERENCIAS INTRA GOVERNAMENTAIS	60.000,00				
OUTRAS RECEITAS CORRENTES	10.893,68	35.817,13			
OUTRAS RECEITAS CORRENTES	10.893,68	35.817,13			
INDENIZAÇÕES E/OU RESTITUIÇÕES	2.548,38	200,00			
DÍVIDA ATIVA	8.345,30	35.617,13			
RECEITAS DE CAPITAL	200.000,00				
TRANSFERÊNCIAS DE CAPITAL	200.000,00				
TRANSFERÊNCIAS DE CAPITAL	200.000,00				
TRANSFERÊNCIAS DE CAPITAL	200.000,00				
Transferências Financeiras Recebidas			Transferências Financeiras Concedidas		
Recebimentos Extraorçamentários	49.668,07	57.920,65	Pagamentos Extraorçamentários	65.834,38	38.494,33
Inscrição de Restos a Pagar Não Processados	3.218,38	14.942,58	Pagamentos de Restos a Pagar Não Processados	14.942,58	3.940,00
Inscrição de Restos a Pagar Processados			Pagamentos de Restos a Pagar Processados		
Depósitos Restituíveis e Valores Vinculados	6.768,72	5.004,50	Depósitos Restituíveis e Valores Vinculados	6.751,07	4.887,88
Outros Recebimentos Extraorçamentários	39.680,97	37.973,57	Outros Pagamentos Extraorçamentários	44.140,73	29.666,45
Saldo em espécie do Exercício Anterior	448.740,37	441.145,91	Saldo em espécie para o Exercício Seguinte	680.538,29	448.740,37
Caixa e Equivalente de Caixa	247.856,98	437.600,35	Caixa e Equivalente de Caixa	479.582,75	247.856,98
Depósitos. Rest. Vrs Vinculados	200.883,39	3.545,56	Depósitos. Rest. Vrs Vinculados	200.955,54	200.883,39
Total:	1.236.334,00	1.058.409,61		1.236.334,00	1.058.409,61

• Demonstração das Variações Patrimoniais:

VARIÁÇÕES PATRIMONIAIS QUANTITATIVAS					
	Exercício Atual	Exercício Anterior		Exercício Atual	Exercício Anterior
CRMV / SE			Período: 01/01/2020 a 31/12/2020		
VARIAÇÃO PATRIMONIAL AUMENTATIVA	770.999,90	810.799,07	VARIAÇÃO PATRIMONIAL DIMINUTIVA	495.993,36	573.975,90
IMPOSTOS, TAXAS E CONTRIBUIÇÕES DE MELHORIA	55.306,44	59.989,84	PESSOAL E ENCARGOS	363.892,74	319.956,09
TAXAS	55.306,44	59.989,84	REMUNERAÇÃO A PESSOAL	263.171,03	219.065,93
TAXAS PELA PRESTAÇÃO DE SERVIÇOS	55.306,44	59.989,84	REMUNERAÇÃO A PESSOAL ATIVO CIVIL - ABRANGIDOS PELO RGPS	263.171,03	219.065,93
CONTRIBUIÇÕES	430.000,00	331.375,31	ENCARGOS PATRONAIS	72.283,50	69.387,25
CONTRIBUIÇÕES DE INTERESSE DAS CATEGORIAS PROFISSIONAIS	430.000,00	331.375,31	ENCARGOS PATRONAIS - RGPS	51.031,77	52.165,02
CONTRIBUIÇÕES SOCIAIS	430.000,00	331.375,31	ENCARGOS PATRONAIS - FGTS	21.251,73	17.222,23
VARIAÇÕES PATRIMONIAIS AUMENTATIVAS FINANCEIRAS	14.799,78	53.407,15	BENEFÍCIOS A PESSOAL	28.438,21	26.290,46
JUROS E ENCARGOS DE MORA	4.542,53	9.522,36	BENEFÍCIOS A PESSOAL - RGPS	28.438,21	26.290,46
JUROS E ENCARGOS DE MORA SOBRE FORNECIMENTOS DE BENS E SERVIÇOS	4.542,53	9.522,36	OUTRAS VARIAÇÕES PATRIMONIAIS DIMINUTIVAS - PESSOAL E ENCARGOS	0,00	5.212,45
VARIAÇÕES MONETARIAS E CAMBIAIS	5.491,11	10.644,79	INDENIZAÇÕES E RESTITUIÇÕES TRABALHISTAS	0,00	5.212,45
OUTRAS VARIAÇÕES MONETARIAS E CAMBIAIS	5.491,11	10.644,79	USO DE BENS, SERVIÇOS E CONSUMO DE CAPITAL FIXO	131.650,29	253.183,67
OUTRAS VARIAÇÕES PATRIMONIAIS AUMENTATIVAS - FINANCEIRAS	4.766,14	33.240,00	USO DE MATERIAL DE CONSUMO	14.450,64	14.516,60
OUTRAS VARIAÇÕES PATRIMONIAIS AUMENTATIVAS - FINANCEIRAS	4.766,14	33.240,00	CONSUMO DE MATERIAL	14.450,64	14.516,60
TRANSFERÊNCIAS RECEBIDAS	260.000,00	0,00	SERVIÇOS	103.845,82	214.969,65
TRANSFERÊNCIAS INTRA GOVERNAMENTAIS	260.000,00	0,00	DIARIAS	4.925,00	29.470,00
TRANSFERÊNCIAS INTRA GOVERNAMENTAIS	260.000,00	0,00	SERVIÇOS TERCEIROS - PF	28.825,50	58.355,25
OUTRAS VARIAÇÕES PATRIMONIAIS AUMENTATIVAS	10.893,68	366.026,77	SERVIÇOS TERCEIROS - PJ	70.095,32	127.144,40
DIVERSAS VARIAÇÕES PATRIMONIAIS AUMENTATIVAS	10.893,68	366.026,77	DEPRECIACÃO, AMORTIZAÇÃO E EXAUSTÃO	13.353,83	23.697,42
INDENIZAÇÕES E RESTITUIÇÕES	2.548,38	200,00	DEPRECIACÃO	13.353,83	23.697,42
DÍVIDA ATIVA	8.345,30	365.826,77	VARIAÇÕES PATRIMONIAIS DIMINUTIVAS FINANCEIRAS	0,00	0,00
			JUROS E ENCARGOS DE MORA	0,00	0,00
			JUROS E ENCARGOS DE MORA DE OBRIGAÇÕES TRIBUTARIAS	0,00	0,00
			DESVALORIZAÇÃO E PERDA DE ATIVOS	0,00	0,00
			REDUÇÃO A VALOR RECUPERÁVEL E AJUSTE PARA PERDAS	0,00	0,00
			REDUÇÃO A VALOR RECUPERÁVEL E AJUSTE PARA PERDAS	0,00	0,00
			OUTRAS VARIAÇÕES PATRIMONIAIS DIMINUTIVAS	450,33	836,14
			DIVERSAS VARIAÇÕES PATRIMONIAIS DIMINUTIVAS	450,33	836,14
			VARIAÇÕES PATRIMONIAIS DIMINUTIVAS DECORRENTES DE FATOS GERADORES DIVERSOS	450,33	836,14
Total das Variações Ativas :	770.999,90	810.799,07	Total das Variações Passivas :	495.993,36	573.975,90
Déficit do Exercício			RESULTADO PATRIMONIAL		
			Superávit do Exercício	275.006,54	236.823,17
Total	770.999,90	810.799,07	Total	770.999,90	810.799,07

- **Demonstração do Fluxo de Caixa:**

		Exercício Atual	Exercício Anterior
CRMV / SE		Período: 01/01/2020 a 31/12/2020	
		Exercício Atual	Exercício Anterior
FLUXO DE CAIXA DAS ATIVIDADES DAS OPERAÇÕES			
INGRESSOS			
RECEITAS CORRENTES		537.925,56	559.343,05
RECEITA TRIBUTÁRIA		55.306,44	59.989,84
TAXA PELA PRESTAÇÃO DE SERVIÇOS		55.306,44	59.989,84
TAXAS E EMOLUMENTOS		55.306,44	59.989,84
RECEITAS DE CONTRIBUIÇÕES		396.793,74	410.090,68
CONTRIBUIÇÕES DE INTERESSE DAS CATEGORIAS PROFISSIONAIS		396.793,74	410.090,68
ANUIDADES - PESSOAS FÍSICAS		250.673,26	253.354,56
ANUIDADES - PESSOAS JURÍDICAS		146.120,48	156.736,12
RECEITAS FINANCEIRAS		14.931,70	53.445,40
JUROS E ENCARGOS DE MORA SOBRE BENS E SERVIÇOS		4.542,53	9.522,36
JUROS DE MORA		4.542,53	9.522,36
VARIAÇÕES MONETÁRIAS E CAMBIAIS		5.491,11	10.644,79
ATUALIZAÇÃO MONETÁRIA		5.491,11	10.644,79
MULTA POR MORA		2.922,52	22.065,32
MULTAS POR MORA		1.778,82	5.164,49
OUTRAS MULTAS		1.143,70	16.900,83
REMUNERAÇÃO DE DEP.BANC. E APLICAÇÕES FINANCEIRAS		1.975,54	11.212,93
RENDIMENTOS DE APLICAÇÕES FINANCEIRAS		1.975,54	11.212,93
TRANSFERENCIAS CORRENTES		60.000,00	0,00
TRANSFERENCIAS INTRA GOVERNAMENTAIS		60.000,00	0,00
TRANSFERENCIAS INTRA GOVERNAMENTAIS		60.000,00	0,00
OUTRAS RECEITAS CORRENTES		10.893,68	35.817,13
OUTRAS RECEITAS CORRENTES		10.893,68	35.817,13

INDENIZAÇÕES E/OU RESTITUIÇÕES	2.548,38	200,00
DÍVIDA ATIVA	8.345,30	35.617,13
OUTROS INGRESSOS	49.711,28	1.358.915,17
DESEMBOLSOS		
DESPEAS CORRENTES	467.696,95	554.482,33
PESSOAL, ENCARGOS E BENEFÍCIOS	363.892,74	328.099,94
USO DE BENS E SERVIÇOS	103.353,88	225.546,25
DEMAIS DESPEAS CORRENTES	450,33	836,14
OUTROS DESEMBOLSOS	69.168,12	1.551.769,26
FLUXO DE CAIXA LÍQUIDO DAS ATIVIDADES DAS OPERAÇÕES	50.771,77	-187.993,37
FLUXO DE CAIXA DAS ATIVIDADES DE INVESTIMENTO		
INGRESSOS		
TRANSFERÊNCIAS DE CAPITAL	200.000,00	0,00
TRANSFERÊNCIAS DE CAPITAL	200.000,00	0,00
TRANSFERÊNCIAS DE CAPITAL	200.000,00	0,00
DESEMBOLSOS		
INVESTIMENTOS, AÇÕES E EQUIPAMENTOS E MATERIAL PERMANENTE	19.046,00	1.750,00
FLUXO DE CAIXA LÍQUIDO DAS ATIVIDADES DE INVESTIMENTO	180.954,00	-1.750,00
FLUXO DE CAIXA DAS ATIVIDADES DE FINANCIAMENTO		
INGRESSOS		
DESEMBOLSOS		
FLUXO DE CAIXA LÍQUIDO DAS ATIVIDADES DE FINANCIAMENTO	0,00	0,00
APURAÇÃO DO FLUXO DE CAIXA DO PERÍODO		
GERAÇÃO LÍQUIDA DE CAIXA E EQUIVALENTES DE CAIXA	231.725,77	-189.743,37
CAIXA E EQUIVALENTES DE CAIXA INICIAL	247.856,98	437.600,35
CAIXA E EQUIVALENTES DE CAIXA FINAL	479.582,75	247.856,98

5.2 - Notas Explicativas das Demonstrações Contábeis:

NOTA 1 - CONTEXTO OPERACIONAL

Fundado no ano de 1983, o Conselho Regional de Medicina Veterinária de Sergipe, com sede na Rua Campo do Brito, 1151, Bairro São José, Aracaju-SE, é um Autarquia Federal dotada de personalidade jurídica de direito público, com autonomia técnica, administrativa e financeira e tem por objetivo orientar e fiscalizar o exercício das profissões de Médico Veterinário e Zootecnista, bem como servir de órgãos de consulta dos governos da União, dos Estados e dos Municípios, em assuntos referentes ao exercício profissional, ao ensino, à pesquisa, à extensão, à produção animal, à defesa sanitária, à saúde pública e ao meio ambiente, assim como em matéria direta ou indiretamente relacionada com a indústria e o comércio de produtos veterinários, produtos de origem animal e seus derivados, nas áreas sob suas respectivas jurisdições.

NOTA 2 – ELABORAÇÃO E APRESENTAÇÃO DAS DEMONSTRAÇÕES CONTÁBEIS

As Demonstrações Contábeis foram elaboradas em conformidade com a Lei nº 4.320/64, com a observância às Normas Brasileiras de Contabilidade Aplicada ao Setor Público, aos Princípios Contábeis e demais orientações do Tribunal de Contas e do Conselho Federal de Medicina Veterinária.

NOTA 3 – PRINCIPAIS PRÁTICAS CONTÁBEIS

CAIXA E EQUIVALENTES DE CAIXA

Representa os valores relativos ao caixa e banco conta movimento, como também os valores originais de poupança bem como da aplicação em fundos de investimentos acrescidos de rendimentos financeiros auferidos até a data do encerramento do balanço.

Caixa e Equivalentes de Caixa	2020	2019
<i>Bancos Conta Movimento</i>	3.819,84	6.387,54
<i>Bancos Conta Arrecadação</i>	2.278,14	2.885,69
<i>Bancos Aplicações Financeiras</i>	473.484,77	238.583,75
SALDO	479.582,75	247.856,98

CRÉDITOS A CURTO PRAZO

Representam os recebimentos das receitas, como: anuidades de pessoas físicas e jurídicas, multa eleitoral, inscrições, emolumentos com carteira e certidões, taxa ART e dívidas ativas tributárias.



R\$
2.662.584,92
2020

R\$
2.622.435,45
2019

DEMAIS CRÉDITOS E VALORES A CURTO PRAZO

Demais créditos e valores a curto prazo	R\$ 201.263,08
CFMV	90,25
Tributos municipais a compensar	217,29
Bloqueio judicial	55.039,43
Conta judicial	145.916,11

CFMV: referem-se ao recebimento de anuidades indevidas, multas e anuidades pagas em duplicidade, recebimentos estes que já foram restituídos aos beneficiários, entretanto o CFMV deverá restituir este Conselho através de solicitação pelo CRMV-SE.

Abaixo estão elencados os beneficiários:

- 0,40 (quarenta centavos): saldo remanescente do ano de 2016.

- 32,06 (trinta e dois reais e seis centavos): saldo remanescente de 2017, relativo à devolução em 04.10.2017 ao Sr. Claudson Oliveira Brito com o cheque nº 306659 pelo pagamento em duplicidade da anuidade.

- R\$ 51,68 (cinquenta e um reais e sessenta e oito centavos): em 08.03.2018 houve o ressarcimento ao Sr. Heverton Oliveira Santos – CRMV 0938, pelo pagamento a mais da anuidade do exercício anterior, com o cheque nº 307018. Este valor, 25%, é para ser restituído pelo CFMV ao CRMV-SE através de solicitação por processo administrativo.

- R\$ 6,10 (seis reais e dez centavos): em 20.03.2018 foi ressarcido à Sra Fátima Barreto de Jesus, pelo pagamento a maior na anuidade do exercício anterior, com o cheque nº 307028. Este valor, 25%, é para ser restituído pelo CFMV ao CRMV-SE através de solicitação por processo administrativo

Tributos municipais a compensar: referem-se ao ISS Retido da Implanta, sendo R\$ 68,73 (sessenta e oito reais e setenta e três centavos) relativo ao saldo remanescente de 2018, dos meses de outubro, novembro e dezembro, e R\$ 148,56 (cento e quarenta e oito reais e cinquenta e seis centavos) dos meses de janeiro a junho de 2019. O saldo existente nesta conta será baixado quando houver o ressarcimento por parte da empresa supracitada.

Bloqueio judicial: O montante de R\$ 3.545,56 (três mil e quinhentos e quarenta e cinco reais e cinquenta e seis centavos) referem-se ao saldo remanescente do ano de 2018, e o restante no valor de R\$ 51.493,87 (cinquenta e um mil e quatrocentos e noventa e três reais e oitenta e sete centavos) são referentes aos bloqueios na Caixa Econômica Federal.

Conta judicial: refere-se aos depósitos em contas judiciais, sendo R\$ 1.638,95 (mil e seiscentos e trinta e oito reais e noventa e cinco centavos) no Banco do Brasil, referente ao Processo nº 201885500854 da 2ª Vara Civil e Criminal da Comarca de Tobias Barreto, e R\$ 144.277,16 (cento e quarenta e quatro mil e duzentos e setenta e sete reais e dezesseis centavos) na Caixa Econômica Federal, referente ao Processo 08031887520154058500.

Imobilizado

O Imobilizado está representado por bens registrados pelos seus custos originais de aquisição e depreciados conforme determina o Tribunal de Contas da União.

Vale ressaltar que em 2020 houve Despesas de Capital no valor de R\$ 19.046,00 (dezenove mil e quarenta e seis reais).

Aquisições em 2020	R\$ 19.046,00
Equipamentos de processamento de dados	16.121,00
Estantes (15 unid)	2.925,00

As estantes foram alocadas na sala de arquivo, após toda a documentação do CRMV-SE passar pelos processos de digitalização e organização.

Obrigações fiscais a curto prazo

É constituído por retenções tributárias de pessoas físicas e jurídicas provisionadas para serem recolhidas.

Demais obrigações a curto prazo

Referem-se ao IRRF- Retenção, bem como Depósitos de Outras Receitas Não Identificadas e Receitas de Exercícios Futuros.

	2020	2019
<i>Obrigações fiscais a curto prazo</i>	4.477,68	4.771,42
<i>Demais obrigações a curto prazo</i>	10.219,06	7.345,42

Patrimônio líquido

Em 31/12/2020, o patrimônio líquido totalizou em R\$ 3.907.264,69 (três milhões, novecentos e sete mil, duzentos e sessenta e quatro reais e sessenta e nove centavos).